

KLP –2021-03-04 Nr.04-TvDP

GRAFINĖ DALIS

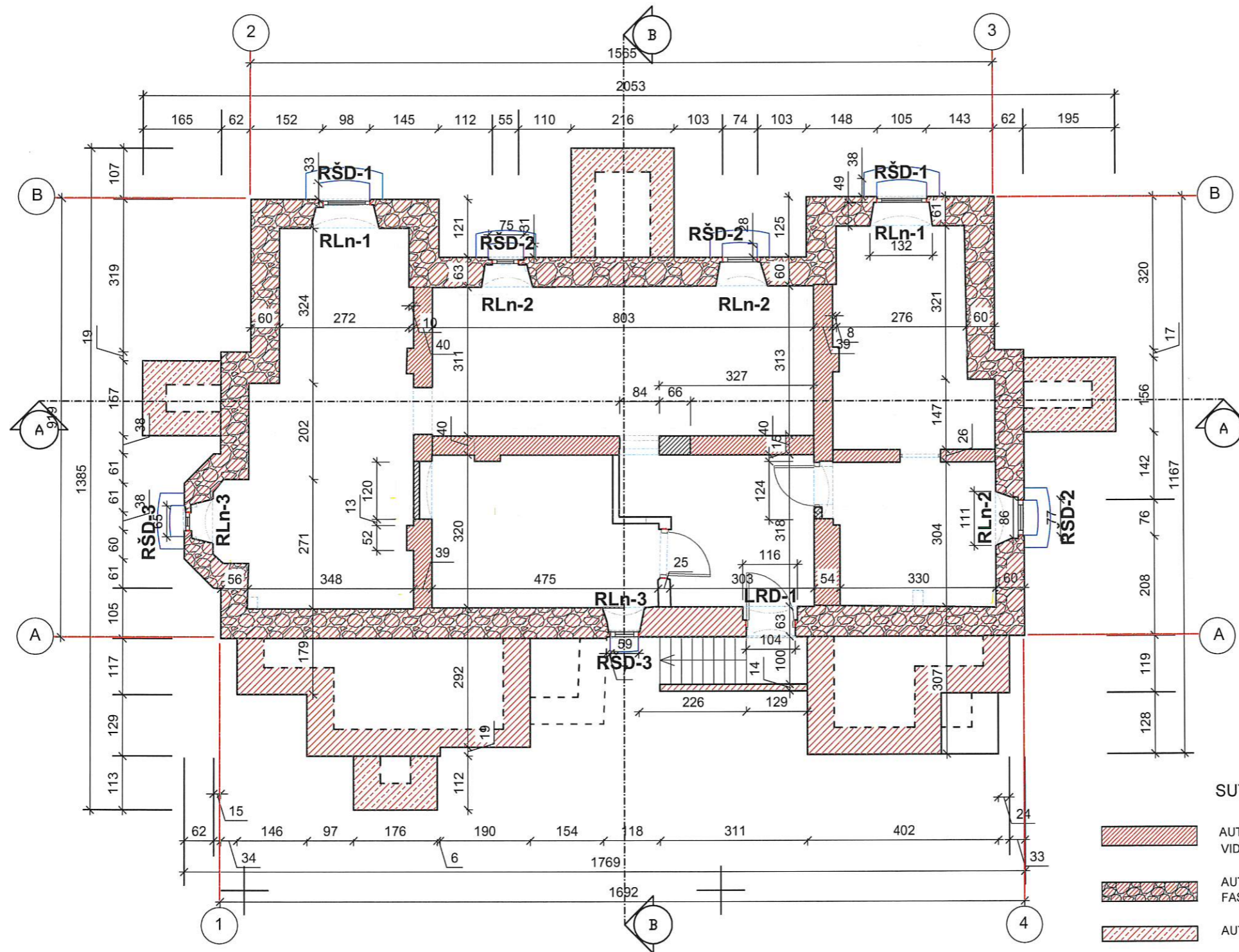

RŪSIO ANGA RLN-2 SU ŠVIESDUOBE
ŽIŪR. LAPE TvDP SKB-20-23

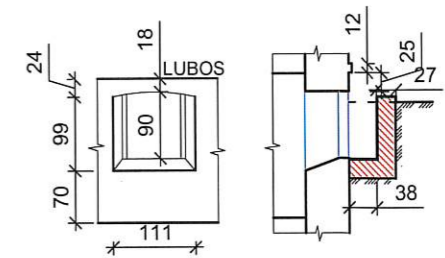

PASTABOS :

1. SAUGOMAS IŠLIKĘS RAUDONŲ PLYTŲ MŪRO IR LAUKO AKMENŲ MŪRO RŪSYS
2. RŪSIO DURŲ BRĖŽINYS LAPE TvDP -27, LANGAI TvDP -25
3. BRĖŽINĮ ŽIŪRĖTI KARTU SU LAPAIS - 4,5,6,7
4. BRĖŽINĮ ŽIŪRĖTI KARTU SU LAPAIS TvDP-SKB-20-23;
5. VISI TVARKYBOS DARBŲ KIEKIAI TEKSTINĖJE DALYJE

SUTARTINIAI PAŽYMĖJIMAI

- AUTENTIŠKOS RAUDONŲ PLYTŲ MŪRO SIENOS - XIXa. pabaiga
- AUTENTIŠKOS LAUKO AKMENŲ IR RAUDONŲ PLYTŲ MŪRO SIENOS - FASADŲ SIENOS - RESTAURUOJAMOS XIXa. pabaiga
- AUTENTIŠKI PRIEANGIAI IŠ RAUDONŲ PLYTŲ MŪRO IR BETONO
- TARYBINIO LAIKOTARPIO REKONSTRUKCIJŲ SIENOS, PERTVAROS IR BETONINIAI PRIEANGIAI

LAIPTAI | RŪSĮ
M1:100

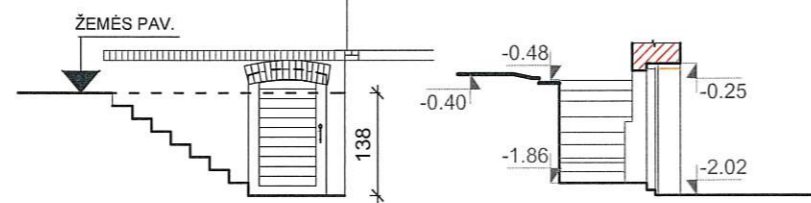

KVAL. PATV. DOK. Nr.	UAB "KLAIPĖDOS PROJEKTAS" Kepejų g. 11A, Klaipėda, LT-91243			Žagarės dvaro sodybos arklininko namas Joniškio rajono sav., Žagarės sen., Žagariškių k., Liepų g.1 Unikalus objekto kodas Kultūros vertybių registre 25446 Objekto unikalus Nr. 4789-7000-5135
1907,0544	PR.VAD.	J.TILVIKAS	2021 05	ŽAGARĖS DVARO SODYBOS ARKLININKO NAMAS (u. k.25446) LIEPŲ G. 1, ŽAGARIŠKIŲ K., ŽAGARĖS SEN., JONOŠKIO RAJ., TVARKYBOS DARBŲ (RESTAURAVIMO, REMONTO) PROJEKTAS
0545	PDV	I.TILVIKIENĖ	2021 05	
DOKUMENTO PAVADINIMAS				LAIDA
RŪSIO PLANAS M1:100				0
DOKUMENTO ŽYMUO				LAPAS
STATYTOJAS: ALEXANDER MICHAEL GIBB el. paštas: gibb.alex@gmail.com				LAPŲ
KLP-2021-03-04 Nr.04 -TvDP				1
				1

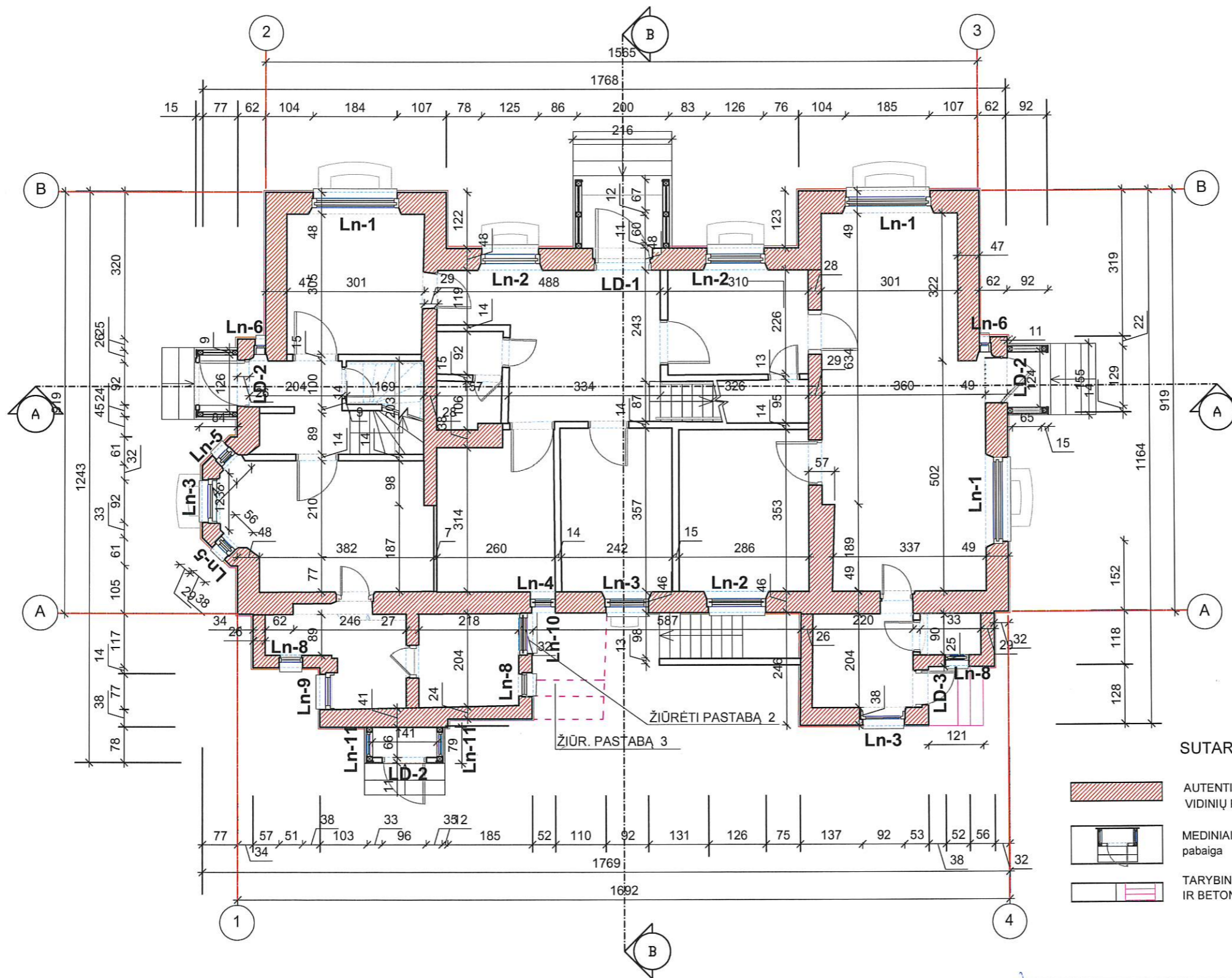

SUTARTINIAI PAŽYMĖJIMAI



AUTENTIŠKOS RAUDONŲ PLYTŲ MŪRO SIENOS XIXa. pabaiga
VIDINIŲ PASTATO SIENŲ TVARKYMAS PRITAIKYMO PROJEKTE

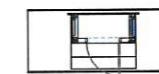

MEDINIAI STAČIAKAMPIO PLANO PRIEANGIAI RESTAUROJAMI XIXa. pabaiga

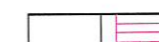

TARYBINIO LAIKOTARPIO REKONSTRUKCIJŲ SIENOS, PERTVAROS IR BETONINIAI LAIPTELIAI | PRIEANGIUS

PASTABOS :

1. SAUGOMAS IŠLIKĘS RAUDONŲ PLYTŲ MŪRAS
2. VIETŲ DURŲ ATKURIAMAS LANGAS, UŽMŪRIJAMA PILNAVIDURĖMIS RESTAURACINĖMIS PLYTOMIS ANALOGIŠKOS ESAMOMS, VISO MŪRO -0.32m³
3. IŠARDOMI NAUJI BETONINIAI LAIPTUKAI, VISO - 2.9m³
4. DURŲ BRĖŽINYS LAPE TvDP -26, LANGAI TvDP -18 - 24
5. BRĖŽINĮ ŽIŪRĖTI KARTU SU LAPAIS - 4,5,6,7
6. BRĖŽINĮ ŽIŪRĖTI KARTU SU LAPAIS TvDP-SKB-20-23;
7. VISI TVARKYBOS DARBŲ KIEKIAI TEKSTINĖJE DALYJE





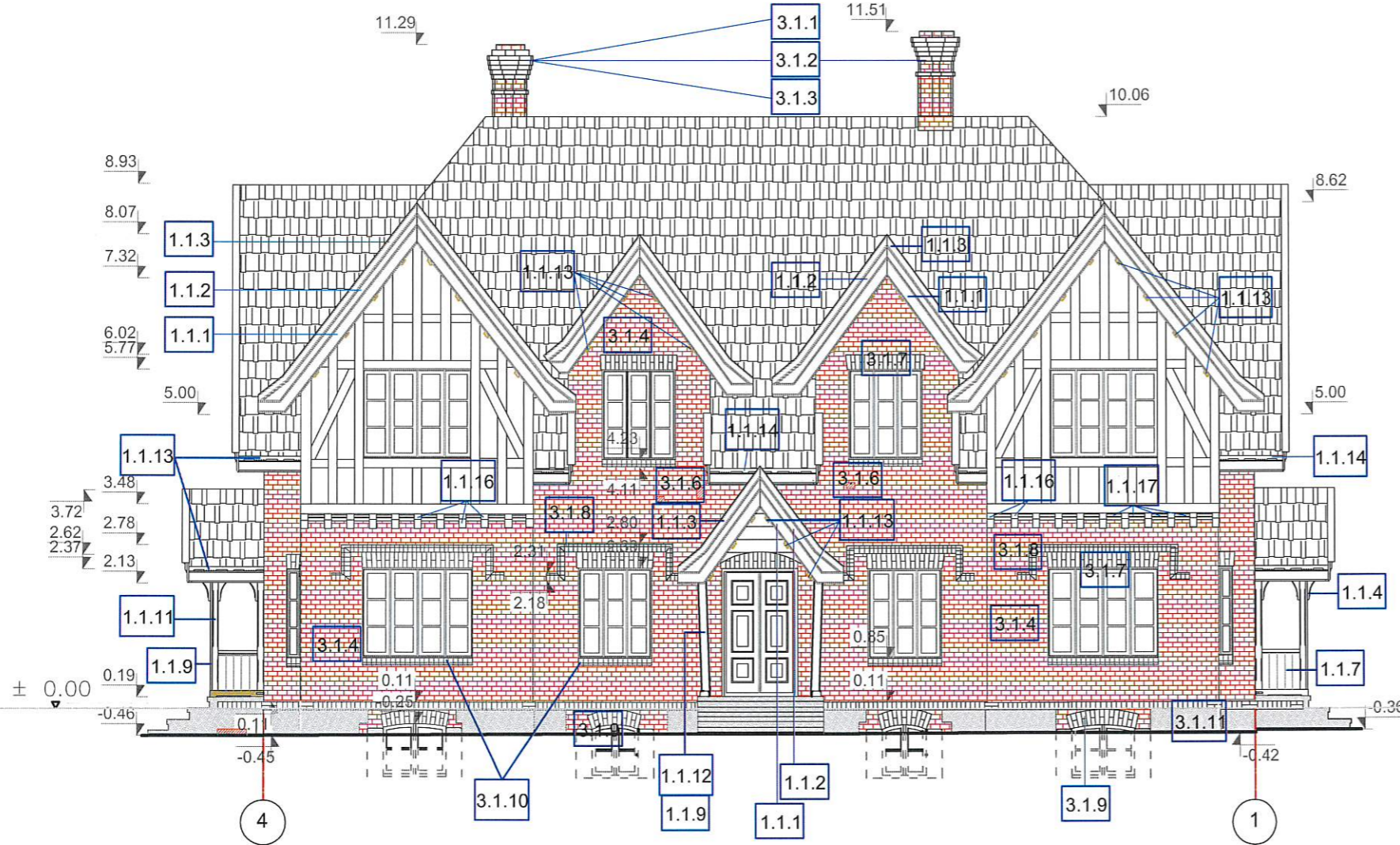

KVAL. PATV. DOK. Nr.	UAB "KLAIPĖDOS PROJEKTAS" Kerėjų g. 11A, Klaipėda, LT-91243		Žagarės dvaro sodybos arklininko namas Joniškio rajono sav., Žagarės sen., Žagariškių k., Liepų g.1 Unikalus objekto kodas Kultūros vertybių registre 25446 Objekto unikalus Nr. 4789-7000-5135
1907,0544	PR.VAD.	J.TILVIKAS	2021 07
0545	PDV	I.TILVIKIENĖ	2021 07
STATYTOJAS: ALEXANDER MICHAEL GIBB el. paštas: gibb.alex@gmail.com			ŽAGARĖS DVARŲ SODYBOS ARKLININKO NAMAS (u. k.25446) LIEPŲ G. 1, ŽAGARIŠKIŲ K., ŽAGARĖS SEN., JONOŠKIO RAJ., TVARKYBOS DARBŲ (RESTAURAVIMO, REMONTO) PROJEKTAS
DOKUMENTO PAVADINIMAS			LAIIDA
PIRMO AUKŠTO PLANAS M1:100			0
DOKUMENTO ŽYMUO			LAPAS
KLP-2021-03-04 Nr.04 -TvDP			LAPŲ
			2
			1

PAVELDO TVARKOMIEJI RESTAURAVIMO DARBAI

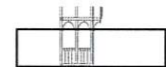
- 1.1. Fasadų architektūrinio sprendimo visuma; fasadų architektūros tūrinės detalės,** darbai atliekami vadovaujantis PTR 2.04.01:2010 "Medžio ir stalių gaminių tvarkyba" ir PTR 2.03.01:2010 "Betono, molio, medinių konstrukcijų tvarkyba"
- 1.1. ŠV, PV, PR fasadų mediniai atviri stačiakampio plano prieangiai su dvišlaičiais stogeliais ir trigubom vėjalentėm restauravimas :
- 1.1.1 trigubos vėjalentės profiliuota apatinė lenta
1.1.2 trigubos vėjalentės profiliuota vidurinė lenta
1.1.3 trigubos vėjalentės profiliuota viršutinė lenta
1.1.4 dekoratyviai pjaustyta prieangio viršutinė puošybos detalė
1.1.5 prieangio profiliuotas porankis
1.1.6 profiliuota prieangio turėklo lentelių tvirtinimo detalė
1.1.7 prieangio turėklo lentelės

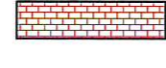

SUTARTINIAI PAŽYMĖJIMAI

-  STAČIAKAMPIO PLANO PRIEBUČIŲ RESTAURAVIMAS
-  FACHVERKINĖS MEDŽIO IR TINKUOTO PLYTŲ MŪRO SIENOS, RESTAURUOJAMA
-  FASADAI IR KAMINAI - RAUDONŲ KERAMIKINIŲ PLYTŲ MŪRO. SIŪLĖS RIEVĖTOS, RESTAURUOJAMA
-  KERAMIKINIŲ RAUDONŲ PLYTŲ NETEKTYS, RESTAURUOJAMA PRIAUGINANT PLYTAS PAGAL RESTAURAVIMO TECHNOLOGIJĄ ARBA PAKEIČIANT PLYTAS
-  COKOLIO UŽBAIGIMAS PLYTOMIS ANT KANTO, TINKUOTAS COKOLIS SU KERAMIKINIŲ PLYTŲ MŪRU TIES RŪSIO ANGOMIS, RESTAURUOJAMA
-  1.4.2 FASADŲ APDAILOS IR PUOŠYBOS ELEMENTŲ RESTAURAVIMAS
-  1.1.16 3.1.1

PAVELDO TVARKOMIEJI RESTAURAVIMO DARBAI

- 1.1. Fasadų architektūrinio sprendimo visuma; fasadų architektūros tūrinės detalės,**
- 1.1.8 prieangio apatinis ilginis su išpjauta apačia
1.1.9 prieangio statramsčio vertikali apdailinė lenta
1.1.10 prieangio frontono horizontalus lentelių pakalimas
1.1.11 prieangio statramsčiai nusklemtais kampais
1.1.12 prieangio pasvirieji statramsčiai nusklemtais kampais (tik PV fasade)
1.1.13 mediniai dekoratyviai pjaustyti ilginiai, puošiantys fasadą
1.1.14 kiaurapjūviu dekoruota pastogės lenta (vėjalentė)
1.1.15 profiliuoti gegnių galai
1.1.16 PV fasado po rizalitų fachverko k-ja esantys profiliuoti sijų galai
1.1.17 PV fasade tarp sijų esantys profiliuoti elementai
- 1.2 ŠR fasado uždaras medinis stačiakampio plano prieangis** su dvišlaičiu stogeliu, dviem smailiaarkių sąramų mediniais smulkiais segmentais skaidytais langais, restauravimas. restauruojami visi išvardyti elementai poz. 1.1 išskyrus poz.1.1.12 ir papildomai 1.1.10* prieangio papuošimas 1cm pločio medine juoste, kuri užapvalinta
- 1.3 PR fasado la. lygmenyje esančio raudonų keraminių plytų mūro trisienio erkerio medinio profiliuoto karnizo restauravimas**
- 1.3.1 profiliuota apatinė karnizinė lenta
1.3.2 profiliuota vidurinė karnizinė lenta
1.3.3 profiliuota viršutinė karnizinė lenta
1.3.4 karnizinė viršutinė lenta
1.3.5 tarpinė karnizinė lenta
- 1.4 stogo ŠR šlaito medinio tūrinio stoglangio su trigubu arkinių sąramų langu restauravimas**
- 1.4.1 stoglangio šoninių ir priekinių plokštumų restauravimas
1.4.2 stoglangio rėmo konstrukcijos restauravimas
- 1.5 PV fasado rizalitų fachverkinės medžio ir tinkuoto plytų mūro konstrukcijos restauravimas**
- 2.1. Fasadų apdaila ir puošyba,** darbai atliekami vadovaujantis PTR 2.08.01:2006 "Stiuko ir gipso lipdyba.bendrieji reikalavimai"
- 2.1.1 reljefiniai kartušai ŠV, PR fasadų frontonuose
- 3.1. Keraminių plytų mūro tvarkyba,** atliekama pagal PTR 2.02.02:2006 "Plytų mūras. Bendrieji reikalavimai" ir PTR 2.02.03:2007 "Akmens mūro ir natūralaus akmens, plytų mūro tvarkyba".
- Naudojamos šios mūro restauravimo technologijos: plytų valymas, ištrupėjusių siūlių restauravimas, jas užtaisant restauraciniomis skiediniais, siūlių atnaujinimas ir rievėjimas. Plytų restauravimas, priauginant ar įklijuojant pilnavidures restauracines plytas. Numatoma esamus įtrūkius ir plyšius (1.5-2cm) išvalyti ir užtaisyti injektuojant restauracinius mišinius, pagal specialias mūro restauravimo technologijas
- 3.1.1 raudonų plytų mūro kaminų su profiliuotais karnizais rievėčių siūlių restauravimas.
3.1.2 kaminų viršutinių plytų eilių permūrijimas
3.1.3 kaminų nuskilusių plytų priauginimas
3.1.4 fasadų raudonų plytų mūro sienų rievėčių siūlių restauravimas.
3.1.5 fasadų raudonų plytų mūro plytų pakeitimas
3.1.6 fasadų sienose nuskilusių plytų priauginimas
3.1.7 esamų pleištinų sąramų restauravimas
3.1.8 esamų sandrių virš langų angų restauravimas
3.1.9 rūšio arkinių sąramų restauravimas
3.1.10 raudonų plytų mūro palangių restauravimas
3.1.11 pamato su lauko akmenų ir keraminių plytų mūro rūšio sienomis restauravimas
- Numatoma atšokusį tinką atsargiai numušti, pertinkuoti ir perdažyti.
- Darbai atliekami pagal PTR 2.06.01:2010 "Fasadų dekoratyvinių dangų, dekoratyvinio tinko, tinkuotų, dažytų paviršių tvarkyba"
- 4.1. Medinė stogo gegninė konstrukcija, medinė sijinė perdanga,** darbai atliekami vadovaujantis PTR 2.04.01:2010 "Medžio ir stalių gaminių tvarkyba" ir PTR 2.03.01:2010 "Betono, molio, medinių konstrukcijų tvarkyba"

PASTABOS :

1. BRĖŽINĮ ŽIŪRĖTI KARTU SU TVARKYBOS REMONTO BRĖŽINIŲ TvDP-8
2. DARBŲ KIEKIUS RESTAURAVIMO DARBAMS ŽIŪRĖTI TEKSTINĖJE DALYJE
3. BRĖŽINĮ ŽIŪRĖTI KARTU SU LAPAIS TvDP-12, TvDP-14

KVAL. PATV. DOK. Nr.	UAB "KLAIPĖDOS PROJEKTAS" Kepelių g. 11A, Klaipėda, LT-91243		Žagarės dvaro sodybos arklino namas Joniškio rajono sav., Žagarės sen., Žagariškių k., Liepų g.1 Unikalus objekto kodas Kultūros vertybių registre 25446 Objekto unikalus Nr. 4789-7000-5135
1907,0544	PR.VAD.	J.TILVIKAS	2021 07
0545	PDV	I.TILVIKIENĖ	2021 07
STATYTOJAS: ALEXANDER MICHAEL GIBB el. paštas: gibb.alex@gmail.com			ŽAGARĖS DVARO SODYBOS ARKLININKO NAMAS (u. k.25446) LIEPŲ G. 1, ŽAGARIŠKIŲ K., ŽAGARĖS SEN., JONOSKIO RAJ., TVARKYBOS DARBŲ (RESTAURAVIMO, REMONTO) PROJEKTAS
DOKUMENTO PAVADINIMAS			LAIDA
PV FASADAS TARP AŠIŲ 4 - 1 M1:100 TVARKYBOS DARBŲ RESTAURAVIMAS			0
DOKUMENTO ŽYMUO			LAPAS LAPŲ
KLP-2021-03-04 Nr.04 -TvDP			4 1



2.1.1 reljefinis kartušas PR fasado frontone

PAVELDO TVARKOMIEJI RESTAURAVIMO DARBAI

1.1. Fasadų architektūrinio sprendimo visuma; fasadų architektūros tūrinės detalės, darbai atliekami vadovaujantis PTR 2.04.01:2010 "Medžio ir stalių gaminių tvarkyba" ir PTR 2.03.01:2010 "Betono, molio, medinių konstrukcijų tvarkyba"

- 1.1. ŠV, PV, PR fasadų mediniai atviri stačiakampio plano priėngiai su dvišlaičiais stogeliais ir trigubom vėjalentėm restauravimas :
 - 1.1.1 trigubos vėjalentės profiliuota apatinė lenta
 - 1.1.2 trigubos vėjalentės profiliuota vidurinė lenta
 - 1.1.3 trigubos vėjalentės profiliuota viršutinė lenta
 - 1.1.4 dekoratyviai pjaustyta priėngio viršutinė puošybos detalė
 - 1.1.5 priėngio profiliuotas porankis
 - 1.1.6 profiliuota priėngio turėklo lentelių tvirtinimo detalė
 - 1.1.7 priėngio turėklo lentelės

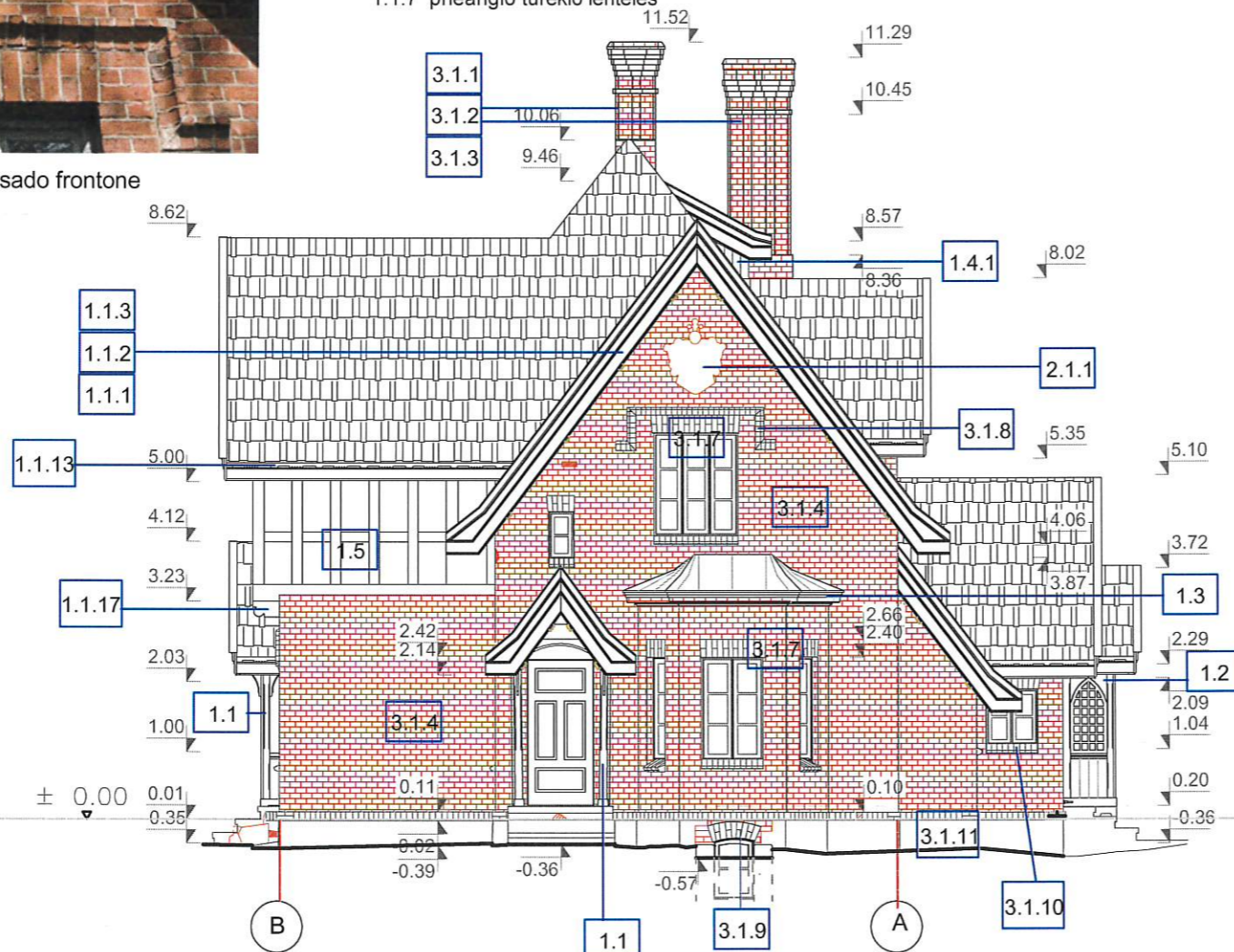

SUTARTINIAI PAŽYMĖJIMAI

- STAČIAKAMPIO PLANO PRIEBUČIŲ RESTAURAVIMAS
- FACHVERKINĖS MEDŽIO IR TINKUOTO PLYTŲ MŪRO SIENOS, RESTAURUOJAMA
- FASADAI IR KAMINAI - RAUDONŲ KERAMIKINIŲ PLYTŲ MŪRO. SIŪLĖS RIEVĖTOS, RESTAURUOJAMA
- KERAMIKINIŲ RAUDONŲ PLYTŲ NETEKTYS, RESTAURUOJAMA PRIAUGINANT PLYTAS PAGAL RESTAURAVIMO TECHNOLOGIJĄ ARBA PAKEIČIANT PLYTAS
- COKOLIO UŽBAIGIMAS PLYTOMIS ANT KANTO, TINKUOTAS COKOLIS SU KERAMIKINIŲ PLYTŲ MŪRU TIES RŪSIO ANGOMIS, RESTAURUOJAMA
- 1.4.2 FASADŲ APDAILOS IR PUOŠYBOS ELEMENTŲ RESTAURAVIMAS
- 3.1.10

PAVELDO TVARKOMIEJI RESTAURAVIMO DARBAI

1.1. Fasadų architektūrinio sprendimo visuma; fasadų architektūros tūrinės detalės,

- 1.1.8 priėngio apatinis ilginis su išpjauta apačia
- 1.1.9 priėngio statramsčio vertikali apdailinė lenta
- 1.1.10 priėngio frontono horizontalus lentelių pakalimas
- 1.1.11 priėngio statramsčiai nusklemtais kampais
- 1.1.12 priėngio pasvirieji statramsčiai nusklemtais kampais (tik PV fasade)
- 1.1.13 mediniai dekoratyviai pjaustyti ilginiai, puošiantys fasadą
- 1.1.14 kiaurapjūviu dekoruota pastogės lenta (vėjalentė)
- 1.1.15 profilioti gegnių galai
- 1.1.16 PV fasado po rizalitų fachverko k-ja esantys profiliuoti sijų galai
- 1.1.17 PV fasade tarp sijų esantys profiliuoti elementai

1.2 ŠR fasado uždaras medinis stačiakampio plano priėngis su dvišlaičiu stogeliu, dviem smailiaarkių sąramų mediniais smulkiais segmentais skaidytais langais, restauravimas. restauruojami visi išvardyti elementai poz. 1.1 išskyrus poz.1.1.12 ir papildomai 1.1.10* priėngio papuošimas 1cm pločio medine juoste, kuri užapvalinta

1.3 PR fasado la. lygmenyje esančio raudonų keramikinių plytų mūro trisienio erkerio medinio profiliuoto karnizo restauravimas

- 1.3.1 profiliuota apatinė karnizinė lenta
- 1.3.2 profiliuota vidurinė karnizinė lenta
- 1.3.3 profiliuota viršutinė karnizinė lenta
- 1.3.4 karnizinė viršutinė lenta
- 1.3.5 tarpinė karnizinė lenta

1.4 stogo ŠR šlaito medinio tūrinio stoglangio su trigubu arkinių sąramų langu restauravimas

1.4.1 stoglangio šoninių ir priekinių plokštumų restauravimas

1.5 PV fasado rizalitų fachverkinės medžio ir tinkuoto plytų mūro konstrukcijos restauravimas

2.1. Fasadų apdaila ir puošyba, darbai atliekami vadovaujantis PTR 2.08.01:2006 "Stiuko ir gipso lipdyba.bendrieji reikalavimai"

2.1.1 reljefiniai kartušai ŠV, PR fasadų frontonuose

3.1. Keramikinių plytų mūro tvarkyba, atliekama pagal PTR 2.02.02:2006 "Plytų mūras. Bendrieji reikalavimai" ir PTR 2.02.03:2007 "Akmens mūro ir natūralaus akmens, plytų mūro tvarkyba".

Naudojamos šios mūro restauravimo technologijos: plytų valymas, ištrupėjusių siūlių restauravimas, jas užtaisant restauraciniais skiediniais, siūlių atnaujinimas ir rievėjimas. Plytų restauravimas, priauginant ar įklijuojant pilnavidures restauracines plytas.

Numatoma esamus įtrūkius ir plyšius (1.5-2cm) išvalyti ir užtaisyti injektuojant restauracinius mišinius, pagal specialias mūro restauravimo technologijas

3.1.1 raudonų plytų mūro kaminų su profiliuotais karnizais rievėtų siūlių restauravimas.

3.1.2 kaminų viršutinių plytų eilių permūrijimas

3.1.3 kaminų nuskilusių plytų priauginimas

3.1.4 raudonų plytų mūro sienų rievėtų siūlių restauravimas.

3.1.5 raudonų plytų mūro plytų pakeitimas

3.1.6 sienose nuskilusių plytų priauginimas

3.1.7 esamų pleištinų sąramų restauravimas

3.1.8 esamų sandrių virš langų angų restauravimas

3.1.9 rūšio arkinių sąramų restauravimas

3.1.10 raudonų plytų mūro palangių restauravimas

3.1.11 pamato su lauko akmenų ir keramikinių plytų mūro rūšio sienomis restauravimas

Numatoma atsokusį tinką atsargiai numušti, pertinkuoti ir perdažyti.

Darbai atliekami pagal PTR 2.06.01:2010 "Fasadų dekoratyvinių dangų, dekoratyvinio tinko, tinkuotų, dažytų paviršių tvarkyba"

4.1. Medinė stogo gegninė konstrukcija, medinė sijinė perdanga, darbai atliekami vadovaujantis PTR 2.04.01:2010 "Medžio ir stalių gaminių tvarkyba" ir PTR 2.03.01:2010 "Betono, molio, medinių konstrukcijų tvarkyba"

PASTABOS :

1. BRĖŽIŲ ŽIŪRĖTI KARTU SU TVARKYBOS REMONTO BRĖŽINIŲ TvDP-9
2. DARBŲ KIEKIUS RESTAURAVIMO DARBAMS ŽIŪRĖTI TEKSTINĖJE DALYJE
3. BRĖŽIŲ ŽIŪRĖTI KARTU SU LAPAIS TvDP-12, TvDP-13, TvDP-14, TvDP-15

KVAL. PATV. DOK. Nr.	UAB "KLAIPĖDOS PROJEKTAS" Kepėjų g. 11A, Klaipėda, LT-91243			Žagarės dvaro sodybos arklino namas Joniškio rajano sav., Žagarės sen., Žagariškių k., Liepų g.1 Unikalus objekto kodas Kultūros vertybių registre 25446 Objekto unikalus Nr. 4789-7000-5135
1907,0544	PR.VAD.	J.TILVIKAS	2021.06	ŽAGARĖS DVARO SODYBOS ARKLININKO NAMAS (u. k.25446) LIEPŲ G. 1, ŽAGARIŠKIŲ K., ŽAGARĖS SEN., JONOSKIO RAJ., TVARKYBOS DARBŲ (RESTAURAVIMO, REMONTO) PROJEKTAS
0545	PDV	I.TILVIKIENĖ	2021.06	
STATYTOJAS: ALEXANDER MICHAEL GIBB el. paštas: gibb.alex@gmail.com				DOKUMENTO PAVADINIMAS PR FASADAS TARP AŠIŲ B - A M1:100 TVARKYBOS DARBŲ RESTAURAVIMAS DOKUMENTO ŽYMUO KLP-2021-03-04 Nr.04 -TvDP
LT				LAPAS 5
				LAPŲ 1

PAVELDO TVARKOMIEJI RESTAURAVIMO DARBAI

1.1. Fasadų architektūrinio sprendimo visuma; fasadų architektūros tūrinės detalės, darbai atliekami vadovaujantis PTR 2.04.01:2010 "Medžio ir stalių gaminių tvarkyba" ir PTR 2.03.01:2010 "Betono, molio, medinių konstrukcijų tvarkyba"



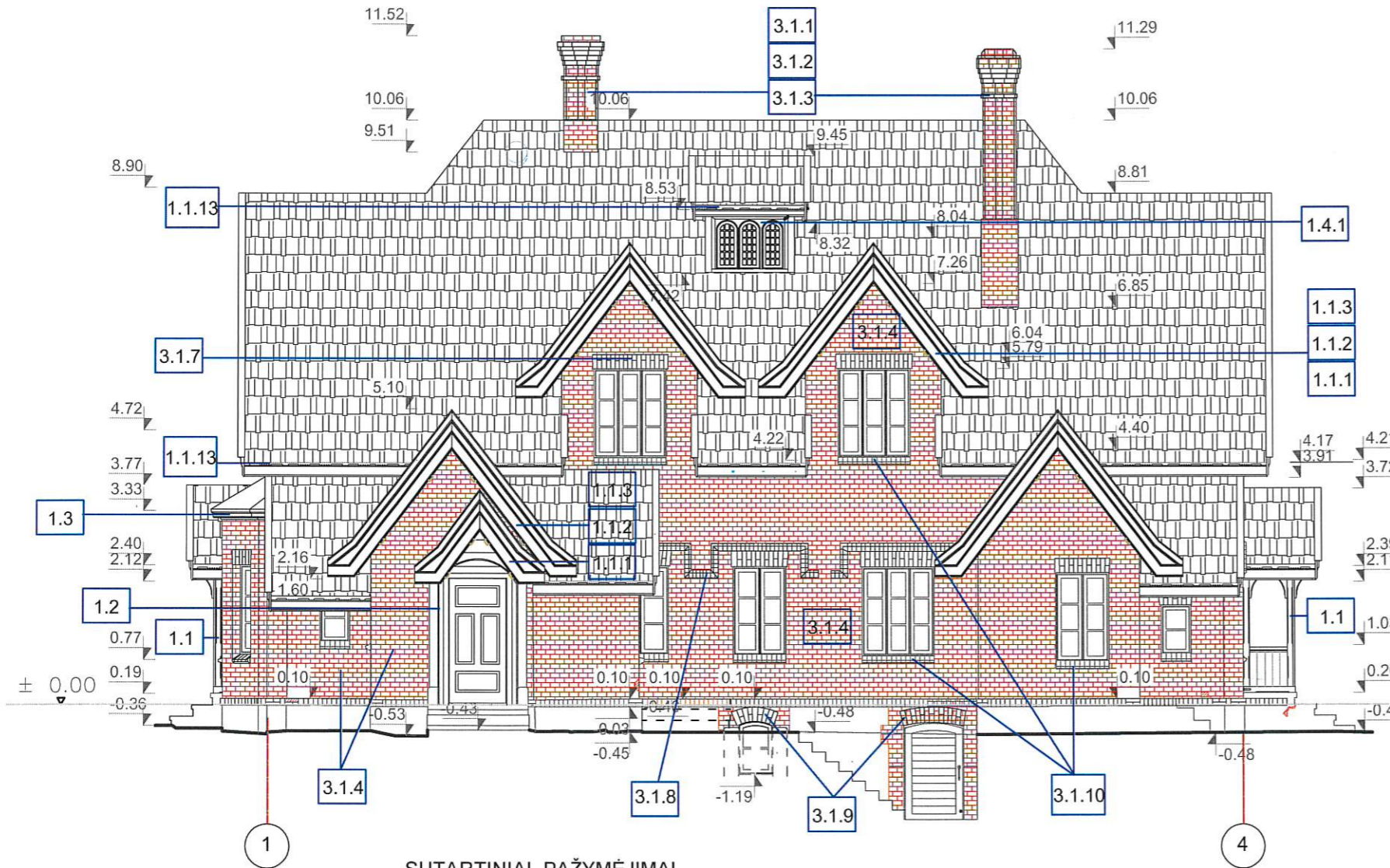

- 1.1. ŠV, PV, PR fasadų mediniai atviri stačiakampio plano prieangiai su dvišlaičiais stogeliais ir trigubom vėjalentėm restauravimas:
 - 1.1.1 trigubos vėjalentės profiliuota apatinė lenta
 - 1.1.2 trigubos vėjalentės profiliuota vidurinė lenta
 - 1.1.3 trigubos vėjalentės profiliuota viršutinė lenta
 - 1.1.4 dekoratyviai pjaustyta prieangio viršutinė puošybos detalė
 - 1.1.5 prieangio profiliuotas porankis
 - 1.1.6 profiliuota prieangio turėklo lentelių tvirtinimo detalė
 - 1.1.7 prieangio turėklo lentelės

PAVELDO TVARKOMIEJI RESTAURAVIMO DARBAI

- 1.1. Fasadų architektūrinio sprendimo visuma; fasadų architektūros tūrinės detalės,
 - 1.1.8 prieangio apatinis ilginis su išpjauta apačia
 - 1.1.9 prieangio statrasčio vertikali apdailinė lenta
 - 1.1.10 prieangio frontono horizontalus lentelių pakalimas
 - 1.1.11 prieangio statramsčiai nusklemtais kampais
 - 1.1.12 prieangio pasvirieji statramsčiai nusklemtais kampais (tik PV fasade)
 - 1.1.13 mediniai dekoratyviai pjaustyti ilginiai, puošiantys fasadą
 - 1.1.14 kiaurapjūviu dekoruota pastogės lenta (vėjalentė)
 - 1.1.15 profiluoti gegnių galai
 - 1.1.16 PV fasado po rizalitų fachverko k-ja esantys profiliuoti sijų galai
 - 1.1.17 PV fasade tarp sijų esantys profiliuoti elementai
- 1.2 ŠR fasado uždaras medinis stačiakampio plano prieangis su dvišlaičiu stogeliu, dviem smailiaarkių sąramų mediniais smulkiais segmentais skaidytais langais, restauravimas. restauruojami visi išvardyti elementai poz. 1.1 išskyrus poz.1.1.12 ir papildomai 1.1.10* prieangio papuošimas 1cm pločio medine juoste, kuri užapvalinta
- 1.3 PR fasado la. lygmenyje esančio raudonų keraminių plytų mūro trisienio erkerio medinio profiliuoto karnizo restauravimas
 - 1.3.1 profiliuota apatinė karnizinė lenta
 - 1.3.2 profiliuota vidurinė karnizinė lenta
 - 1.3.3 profiliuota viršutinė karnizinė lenta
 - 1.3.4 karnizinė viršutinė lenta
 - 1.3.5 tarpinė karnizinė lenta
- 1.4 stogo ŠR šlaito medinio tūrinio stoglangio su trigubu arkinių sąramų langu restauravimas
 - 1.4.1 stoglangio šoninių ir priekinių plokštumų restauravimas
- 1.5 PV fasado rizalitų fachverkinės medžio ir tinkuoto plytų mūro konstrukcijos restauravimas
- 2.1. Fasadų apdaila ir puošyba, darbai atliekami vadovaujantis PTR 2.08.01:2006 "Stiuko ir gipso lipdyba, bendrieji reikalavimai"
 - 2.1.1 reljefiniai kartušai ŠV, PR fasadų frontonuose
- 3.1. Keraminių plytų mūro tvarkyba, atliekama pagal PTR 2.02.02:2006 "Plytų mūras. Bendrieji reikalavimai" ir PTR 2.02.03:2007 "Akmens mūro ir natūralaus akmens, plytų mūro tvarkyba".
Naudojamos šios mūro restauravimo technologijos: plytų valymas, ištrupėjusių siūlių restauravimas, jas užtaisant restauraciniais skiediniais, siūlių atnaujinimas ir rievėjimas. Plytų restauravimas, priauginant ar įklijuojant pilnavidures restauracines plytas. Numatoma esamus įtrūkius ir plyšius (1.5-2cm) išvalyti ir užtaisyti injektuojant restauraciniais mišiniais, pagal specialias mūro restauravimo technologijas
 - 3.1.1 raudonų plytų mūro kaminų su profiliuotais karnizais rievėtų siūlių restauravimas.
 - 3.1.2 kaminų viršutinių plytų eilių permūrijimas
 - 3.1.3 kaminų nuskilusių plytų priauginimas
 - 3.1.4 raudonų plytų mūro sienų rievėtų siūlių restauravimas.
 - 3.1.5 raudonų plytų mūro plytų pakeitimas
 - 3.1.6 sienose nuskilusių plytų priauginimas
 - 3.1.7 esamų pleištinų sąramų restauravimas
 - 3.1.8 esamų sandriukų virš langų angų restauravimas
 - 3.1.9 rūšio arkinių sąramų restauravimas
 - 3.1.10 raudonų plytų mūro palangių restauravimas
 - 3.1.11 pamato su lauko akmenų ir keraminių plytų mūro rūšio sienomis restauravimas
 Numatoma atšokusį tinką atsargiai numušti, pertinkuoti ir perdažyti.
Darbai atliekami pagal PTR 2.06.01:2010 "Fasadų dekoratyvinių dangų, dekoratyvinio tinko, tinkuotų, dažytų paviršių tvarkyba"
- 4.1. Medinė stogo gegninė konstrukcija, medinė sijinė perdanga, darbai atliekami vadovaujantis PTR 2.04.01:2010 "Medžio ir stalių gaminių tvarkyba" ir PTR 2.03.01:2010 "Betono, molio, medinių konstrukcijų tvarkyba"

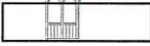
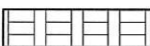

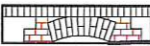
SUTARTINIAI PAŽYMĖJIMAI

-  STAČIAKAMPIO PLANO PRIEBUČIŲ RESTAURAVIMAS
-  FACHVERKINĖS MEDŽIO IR TINKUOTO PLYTŲ MŪRO SIENOS, RESTAURUOJAMA
-  FASADAI IR KAMINAI - RAUDONŲ KERAMINIŲ PLYTŲ MŪRO. SIŪLĖS RIEVĖTOS, RESTAURUOJAMA
-  KERAMINIŲ RAUDONŲ PLYTŲ NETEKTYS, RESTAURUOJAMA PRIAUGINANT PLYTAS PAGAL RESTAURAVIMO TECHNOLOGIJĄ ARBA PAKEIČIANT PLYTAS
-  COKOLIO UŽBAIGIMAS PLYTOMIS ANT KANTO, TINKUOTAS COKOLIS SU KERAMINIŲ PLYTŲ MŪRU TIES RŪSIO ANGOMIS, RESTAURUOJAMA
-  1.4.2 FASADŲ APDAILOS IR PUOŠYBOS ELEMENTŲ RESTAURAVIMAS

PASTABOS :

1. BRĖŽINĮ ŽIŪRĖTI KARTU SU TVARKYBOS REMONTO BRĖŽINIU TvDP-10
2. DARBŲ KIEKIUS RESTAURAVIMO DARBAMS ŽIŪRĖTI TEKSTINĖJE DALYJE
3. BRĖŽINĮ ŽIŪRĖTI KARTU SU LAPAIS TvDP-12, TvDP-14, TvDP-15

KVAL. PATV. DOK. Nr.	UAB "KLAIPĖDOS PROJEKTAS" Kepejū g. 11A, Klaipėda, LT-91243		Žagarės dvaro sodybos arklino namas Joniškio rajono sav., Žagarės sen., Žagariškių k., Liepų g.1 Unikalus objekto kodas Kultūros vertybių registre 25446 Objekto unikalus Nr. 4789-7000-5135
1907,0544	PR.VAD.	J.TILVIKAS	2021 07
0545	PDV	I.TILVIKIENĖ	2021 07
DOKUMENTO PAVADINIMAS			LAI DA
ŠR FASADAS TARP AŠIŲ 1 - 4 M1:100 TVARKYBOS DARBŲ RESTAURAVIMAS			0
DOKUMENTO ŽYMUO			LAPAS
KLP-2021-03-04 Nr.04 -TvDP			LAPŲ
LT	STATYTOJAS: ALEXANDER MICHAEL GIBB el. paštas: gibb.alex@gmail.com		6 1



2.1.1 reljefinis kartušas ŠV fasado frontone



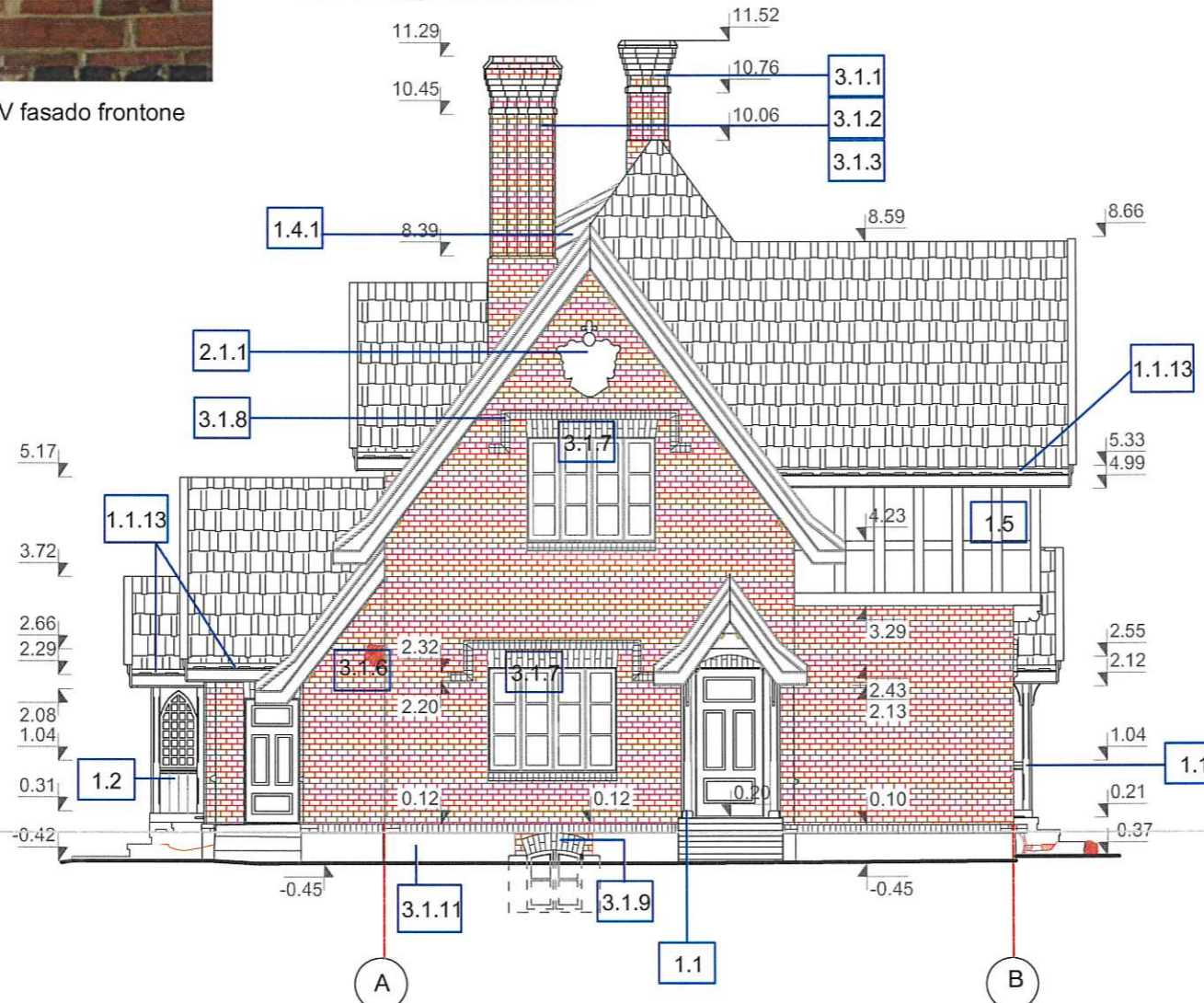

PAVELDO TVARKOMIEJI RESTAURAVIMO DARBAI

1.1. Fasadų architektūrinio sprendimo visuma; fasadų architektūros tūrinės detalės, darbai atliekami vadovaujantis PTR 2.04.01:2010 "Medžio ir stalių gaminių tvarkyba" ir PTR 2.03.01:2010 "Betono, molio, medinių konstrukcijų tvarkyba"

- 1.1. ŠV, PV, PR fasadų mediniai atviri stačiakampio plano prieangiai su dvišlaičiais stogeliais ir trigubom vėjalentėm restauravimas :
 - 1.1.1 trigubos vėjalentės profiliuota apatinė lenta
 - 1.1.2 trigubos vėjalentės profiliuota vidurinė lenta
 - 1.1.3 trigubos vėjalentės profiliuota viršutinė lenta
 - 1.1.4 dekoratyviai pjaustyta prieangio viršutinė puošybos detalė
 - 1.1.5 prieangio profiliuotas porankis
 - 1.1.6 profiliuota prieangio turėklo lentelių tvirtinimo detalė
 - 1.1.7 prieangio turėklo lentelės

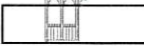
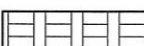

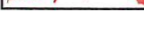
SUTARTINIAI PAŽYMĖJIMAI

-  STAČIAKAMPIO PLANO PRIEBUČIŲ RESTAURAVIMAS
-  FACHVERKINĖS MEDŽIO IR TINKUOTO PLYTŲ MŪRO SIENOS, RESTAURUOJAMA
-  FASADAI IR KAMINAI - RAUDONŲ KERAMIKINIŲ PLYTŲ MŪRO. SIŪLĖS RIEVĖTOS, RESTAURUOJAMA
-  KERAMIKINIŲ RAUDONŲ PLYTŲ NETEKŲS, RESTAURUOJAMA PRIAUGINANT PLYTAS PAGAL RESTAURAVIMO TECHNOLOGIJĄ ARBA PAKEIČIANT PLYTAS
-  COKOLIO UŽBAIGIMAS PLYTOMIS ANT KANTO, TINKUOTAS COKOLIS SU KERAMIKINIŲ PLYTŲ MŪRU TIES RŪSIO ANGOMIS, RESTAURUOJAMA
-  1.4.2 FASADŲ APDAILOS IR PUOŠYBOS ELEMENTŲ RESTAURAVIMAS
-  3.1.10

PAVELDO TVARKOMIEJI RESTAURAVIMO DARBAI

1.1. Fasadų architektūrinio sprendimo visuma; fasadų architektūros tūrinės detalės,

- 1.1.8 prieangio apatinis ilginis su išpjauta apačia
- 1.1.9 prieangio statrasčio vertikali apdailinė lenta
- 1.1.10 prieangio frontono horizontalus lentelių pakalimas
- 1.1.11 prieangio statramsčiai nusklemtais kampais
- 1.1.12 prieangio pasvirieji statramsčiai nusklemtais kampais (tik PV fasade)
- 1.1.13 mediniai dekoratyviai pjaustyti ilginiai, puošiantys fasadą
- 1.1.14 kiaurapjūviu dekoruota pastogės lenta (vėjalentė)
- 1.1.15 profiluoti gegnių galai
- 1.1.16 PV fasado po rizalitų fachverko k-ja esantys profiluoti sijų galai
- 1.1.17 PV fasade tarp sijų esantys profiluoti elementai

1.2 ŠR fasado uždaras medinis stačiakampio plano prieangis su dvišlaičiu stogeliu, dviem smailiaarkių sąramų mediniais smulkiais segmentais skaidytais langais, restauravimas. restauruojami visi išvardyti elementai poz. 1.1 išskyrus poz. 1.1.12 ir papildomai 1.1.10* prieangio papuošimas 1cm pločio medine juostele, kuri užapvalinta

1.3 PR fasado la. lygmenyje esančio raudonų keraminių plytų mūro trisienio erkerio medinio profiliuoto karnizo restauravimas

- 1.3.1 profiliuota apatinė karnizinė lenta
- 1.3.2 profiliuota vidurinė karnizinė lenta
- 1.3.3 profiliuota viršutinė karnizinė lenta
- 1.3.4 karnizinė viršutinė lenta
- 1.3.5 tarpinė karnizinė lenta

1.4 stogo ŠR šlaito medinio tūrinio stoglangio su trigubu arkinių sąramų langu restauravimas

1.5 PV fasado rizalitų fachverkinės medžio ir tinkuoto plytų mūro konstrukcijos restauravimas

2.1. Fasadų apdaila ir puošyba, darbai atliekami vadovaujantis PTR 2.08.01:2006 "Stiuko ir gipso lipdyba.bendrieji reikalavimai"

2.1.1 reljefiniai kartušai ŠV, PR fasadų frontonuose

3.1. Keraminių plytų mūro tvarkyba, atliekama pagal PTR 2.02.02:2006 "Plytų mūras. Bendrieji reikalavimai" ir PTR 2.02.03:2007 "Akmens mūro ir natūralaus akmens, plytų mūro tvarkyba".

Naudojamos šios mūro restauravimo technologijos: plytų valymas, ištrupėjusių siūlių restauravimas, jas užtaisant restauraciniais skiediniais, siūlių atnaujinimas ir rievėjimas. Plytų restauravimas, priauginant ar įklijuojant pilnavidures restauracines plytas.

Numatoma esamus įtrūkius ir plyšius (1.5-2cm) išvalyti ir užtaisyti injektuojant restauraciniais mišiniais, pagal specialiasis mūro restauravimo technologijas

- 3.1.1 raudonų plytų mūro kaminų su profiliuotais karnizais rievėtų siūlių restauravimas.
- 3.1.2 kaminų viršutinių plytų eilių permūrijimas
- 3.1.3 kaminų nuskilusių plytų priauginimas
- 3.1.4 raudonų plytų mūro sienų rievėtų siūlių restauravimas.
- 3.1.5 raudonų plytų mūro plytų pakeitimas
- 3.1.6 sienose nuskilusių plytų priauginimas
- 3.1.7 esamų pleištinų sąramų restauravimas
- 3.1.8 esamų sandrikų virš langų angų restauravimas
- 3.1.9 rūšio arkinių sąramų restauravimas
- 3.1.10 raudonų plytų mūro palangių restauravimas
- 3.1.11 pamato su lauko akmenų ir keraminių plytų mūro rūšio sienomis restauravimas

Numatoma atšokusį tinką atsargiai numušti, pertinkuoti ir perdažyti.

Darbai atliekami pagal PTR 2.06.01:2010 "Fasadų dekoratyvinių dangų, dekoratyvinio tinko, tinkuotų, dažytų paviršių tvarkyba"

4.1. Medinė stogo gegninė konstrukcija, medinė sijinė perdanga, darbai atliekami vadovaujantis PTR 2.04.01:2010 "Medžio ir stalių gaminių tvarkyba" ir PTR 2.03.01:2010 "Betono, molio, medinių konstrukcijų tvarkyba"

PASTABOS :

1. BRĖŽINĮ ŽIŪRĖTI KARTU SU TVARKYBOS REMONTO BRĖŽINIU TvDP-11
2. DARBŲ KIEKIUS RESTAURAVIMO DARBAMS ŽIŪRĖTI TEKSTINĖJE DALYJE
3. BRĖŽINĮ ŽIŪRĖTI KARTU SU LAPAIS TvDP-12, TvDP-14, TvDP-15

KVAL. PATV. DOK. Nr.	UAB "KLAIPĖDOS PROJEKTAS" Kepėjų g. 11A, Klaipėda LT-91243			Žagarės dvaro sodybos arklino namas Joniškio rajano sav., Žagarės sen., Žagariškių k., Liepų g.1 Unikalus objekto kodas Kultūros vertybių registre 25446 Objekto unikalus Nr. 4789-7000-5135	
1907,0544	PR.VAD.	J.TILVIKAS	2021 07	ŽAGARĖS DVARO SODYBOS ARKLININKO NAMAS (u. k.25446) LIEPŲ G. 1, ŽAGARIŠKIŲ K., ŽAGARĖS SEN., JONOŠKIO RAJ., TVARKYBOS DARBŲ (RESTAURAVIMO, REMONTO) PROJEKTAS	
0545	PDV	I.TILVIKIENĖ	2021 07	DOKUMENTO PAVADINIMAS	
				ŠV FASADAS TARP AŠIŲ A- B M1:100	
				LAI DA	
				0	
				DOKUMENTO ŽYMUO	
STATYTOJAS: ALEXANDER MICHAEL GIBB el. paštas: gibb.alex@gmail.com				LAPAS LAPŲ	
LT				KLP-2021-03-04 Nr.04 -TvDP	
				7 1	

PAVELDO TVARKOMIEJI REMONTO DARBAI

1. 1. STOGO DANGOS KEITIMAS

1.1.1 esama blogos būklės vienšlaitė ir dvišlaitė - betoninių čerpių danga, keičiama molio čerpėmis S formos darbai atliekami pagal PTR 2.11.01:2010 "Čerpių, skalūno, metalo, medžio, nendrių, šiaudų ir bituminių dangų tvarkyba".

1.1.2 esama blogos būklės PR fasado erkerio skardos lakštų danga keičiama į naują cinko skardos. Keičiama pilkos spalvos lygia vientisa cinko skarda su dvigubais falcais, skardos lakštų plotis ne >50cm, darbai atliekami pagal PTR 2.11.01:2010 "Čerpių, skalūno, metalo, medžio, nendrių, šiaudų ir bituminių dangų tvarkyba".

APSKARDINIMAS. Keičiama:

1.1.3 kaminų apačios apskardinimai

1.1.4 architektūrinių detalių apskardinimas

2.1. STALIŲ GAMINIŲ TVARKYBOS DARBAI - REMONTAS atliekama pagal PTR 2.04.01:2010 "Medžio ir stalių gaminių tvarkyba" "

2.1.1 rūšio arkinių langų keitimas naujais, klijuotos medienos. Gaminti tiksliai išmatavus langus ir angas ir pagal brėžinius.

2.1.2 pirmo ir antro aukšto langų keitimas naujais, klijuotos medienos. Gaminti tiksliai išmatavus langus ir angas ir pagal brėžinius.



2.1.3 pirmo aukšto lauko durų keitimas naujomis, klijuotos medienos. Gaminti tiksliai išmatavus langus ir angas ir pagal brėžinius.

3.1. PRIEDUOBIŲ tvarkybos darbų remontas

3.1.1 prie esamų rūšio arkinių langų šviesduobių sutvarkymas. Tvarkyti tiksliai išmatavus esamas angas ir pagal brėžinius.

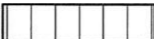

SUTARTINIAI PAŽYMĖJIMAI

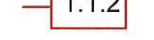
-  BETONINIŲ ČERPIŲ DANGOS KEITIMAS OLANDIŠKŲ ČERPIŲ DANGA S BANGOS FORMOS, SPALVA MOLIO (RAUSVA)
-  ESAMA ERTIKIO SKARDOS DANGA KEIČIAMA Į CINKO SKARDOS DANGA, SUJINGTA DVIGUBAIS FALCAIS
-  REMONTUOJAMOS ESAMOS ŠVIESDUOBĖS
-  LANGŲ IR DURŲ KEITIMAS, NAUJAIŠ KLJUOTOS MEDIENOS
-  TVARKYBOS DARBAI- RESTAURAVIMAS, TAIKANT NAUJAS TECHNOLOGIJAS

PASTABOS :

1. BRĖŽINĮ ŽIŪRĖTI KARTU SU TVARKYBOS RESTAURAVIMO BRĖŽINIU TvDP-4
2. DARBŲ KIEKIUS TVARKYBOS REMONTO DARBAMS ŽIŪRĖTI TEKSTINĖJE DALYJE
3. BRĖŽINĮ ŽIŪRĖTI KARTU SU LAPAIS TvDP-18, TvDP-20-TvDP-25

KVAL. PATV. DOK. Nr.	UAB "KLAIPĖDOS PROJEKTAS" Kepėjų g. 11A, Klaipėda, LT-91243		Žagarės dvaro sodybos arklininko namas Joniškio rajono sav., Žagarės sen., Žagariškių k., Liepų g.1 Unikalus objekto kodas Kultūros vertybių registre 25446 Objekto unikalus Nr. 4789-7000-5135
1907,0544	PR.VAD.	J.TILVIKAS	2021 07
0545	PDV	I.TILVIKIENĖ	2021 07
STATYTOJAS: ALEXANDER MICHAEL GIBB el. paštas: gibb.alex@gmail.com			DOKUMENTO PAVADINIMAS PV FASADAS TARP AŠIŲ 4 - 1 M1:100 TVARKYBOS DARBŲ REMONTAS
LT	DOKUMENTO ŽYMUO KLP-2021-03-04 Nr.04 -TvDP		LAPAS LAPŲ 8 1

PAVELDO TVARKOMIEJI REMONTO DARBAI

1. 1. STOGO DANGOS KEITIMAS

1.1.1 esama blogos būklės vienslaitė ir dvislaitė - betoninių čerpių danga, keičiama molio čerpėmis S formos darbai atliekami pagal PTR 2.11.01:2010 "Čerpių, skalūno, metalo, medžio, nendrių, šiaudų ir bituminių dangų tvarkyba".

1.1.2 esama blogos būklės PR fasado erkerio skardos lakštų danga keičiama į naują cinko skardos. Keičiama pilkos spalvos lygia vientisa cinko skarda su dvigubais falcais, skardos lakštų plotis ne >50cm, darbai atliekami pagal PTR 2.11.01:2010 "Čerpių, skalūno, metalo, medžio, nendrių, šiaudų ir bituminių dangų tvarkyba".

APSKARDINIMAS. Keičiama:

1.1.3 kaminų apačios apskardinimai

1.1.4 architektūrinių detalių apskardinimas

2.1. STALIŲ GAMINIŲ TVARKYBOS DARBAI - REMONTAS atliekama pagal PTR 2.04.01:2010 "Medžio ir stalių gaminių tvarkyba"

2.1.1 rūšio arkinių langų keitimas naujais, klijuotos medienos. Gaminti tiksliai išmatavus langus ir angas ir pagal brėžinius.

2.1.2 pirmo ir antro aukšto langų keitimas naujais, klijuotos medienos. Gaminti tiksliai išmatavus langus ir angas ir pagal brėžinius.



2.1.3 pirmo aukšto lauko durų keitimas naujomis, klijuotos medienos. Gaminti tiksliai išmatavus langus ir angas ir pagal brėžinius.

3.1. PRIEDUOBIŲ tvarkybos darbų remontas

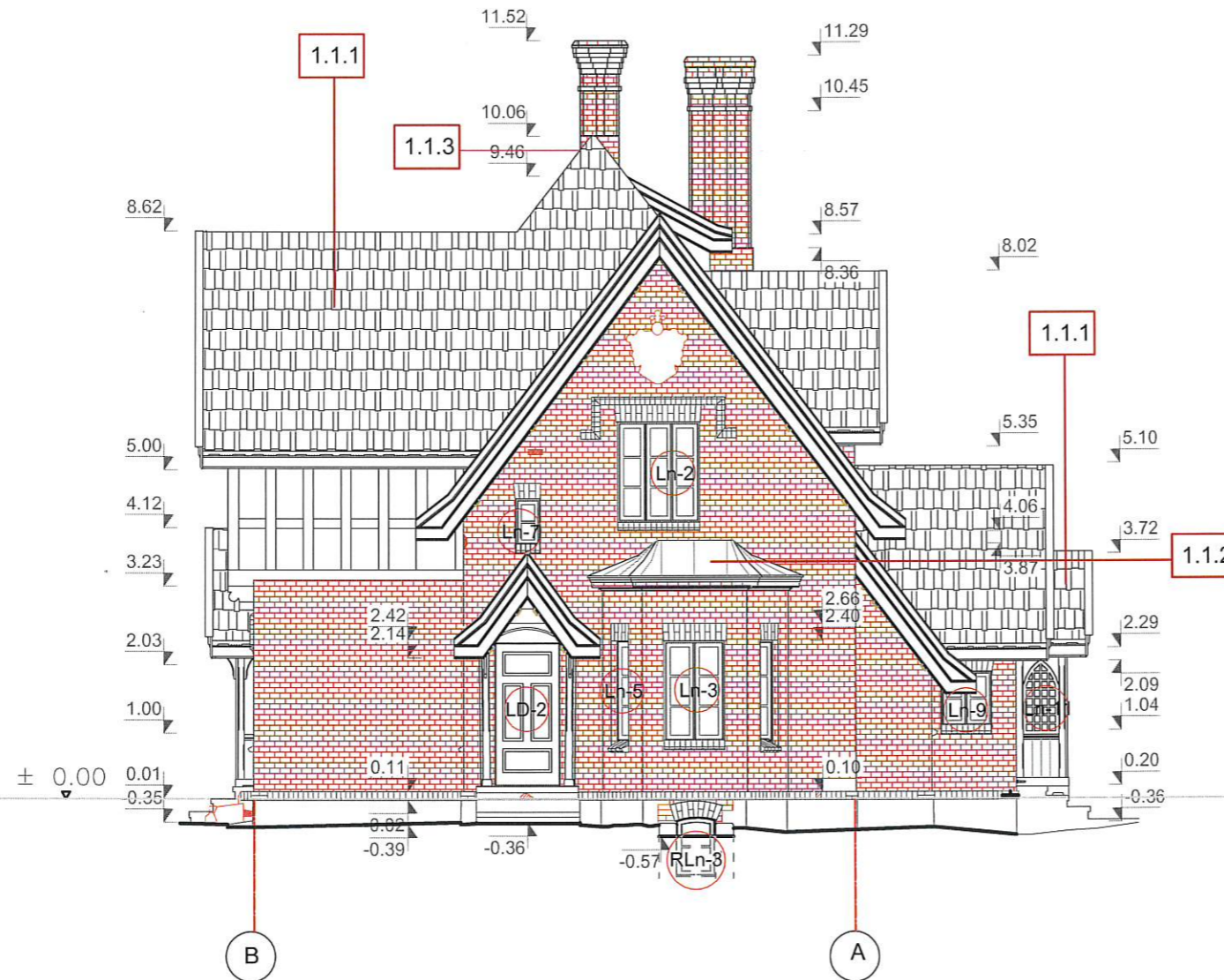
3.1.1 prie esamų rūšio arkinių langų šviesduobių sutvarkymas. Tvarkyti tiksliai išmatavus esamas angas ir pagal brėžinius.

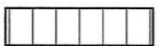

SUTARTINIAI PAŽYMĖJIMAI

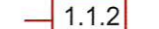
-  BETONINIŲ ČERPIŲ DANGOS KEITIMAS OLANDIŠKŲ ČERPIŲ DANGA S BANGOS FORMOS, SPALVA MOLIO (RAUSVA)
-  ESAMA ERTIKIO SKARDOS DANGA KEIČIAMA Į CINKO SKARDOS DANGĄ, SUJINGTA DVIGUBAIS FALCAIS
-  REMONTUOJAMOS ESAMOS ŠVIESDUOBĖS
-  LANGŲ IR DURŲ KEITIMAS, NAUJAIŠ KLIJUOTOS MEDIENOS
-  TVARKYBOS DARBAI- RESTAURAVIMAS, TAIKANT NAUJAS TECHNOLOGIJAS

PASTABOS :

1. BRĖŽINĮ ŽIŪRĖTI KARTU SU TVARKYBOS RESTAURAVIMO BRĖŽINIU TvDP-5
2. DARBŲ KIEKIUS TVARKYBOS REMONTO DARBAMS ŽIŪRĖTI TEKSTINĖJE DALYJE
3. BRĖŽINĮ ŽIŪRĖTI KARTU SU LAPAIS TvDP-18, TvDP-20-TvDP-25

KVAL. PATV. DOK. Nr.	UAB "KLAIPĖDOS PROJEKTAS" <small>Kepėjų g. 11A, Klaipėda, LT-91243</small>		Žagarės dvaro sodybos arklino namas Joniškio rajono sav., Žagarės sen., Žagariškių k., Liepų g.1 Unikalus objekto kodas Kultūros vertybių registre 25446 Objekto unikalus Nr. 4789-7000-5135	
1907,0544	PR.VAD.	J.TILVIKAS	2021 07	ŽAGARĖS DVARO SODYBOS ARKLININKO NAMAS (u. k.25446) LIEPŲ G. 1, ŽAGARIŠKIŲ K., ŽAGARĖS SEN., JONOŠKIO RAJ., TVARKYBOS DARBŲ (RESTAURAVIMO, REMONTO) PROJEKTAS
0545	PDV	I.TILVIKIENĖ	2021 07	
STATYTOJAS: ALEXANDER MICHAEL GIBB el. paštas: gibb.alex@gmail.com			DOKUMENTO PAVADINIMAS PR FASADAS TARP AŠIŲ B - A M1:100 TVARKYBOS DARBŲ REMONTAS	
LT	DOKUMENTO ŽYMUO KLP-2021-03-04 Nr.04 -TvDP		LAPAS	LAPŲ
			9	1



PAVELDO TVARKOMIEJI REMONTO DARBAI

1. 1. STOGO DANGOS KEITIMAS

- 1.1.1 esama blogos būklės vienslaidė ir dvislaidė - betoninių čerpių danga, keičiama molio čerpėmis S formos darbai atliekami pagal PTR 2.11.01:2010 "Čerpių, skalūno, metalo, medžio, nendrių, šiaudų ir bituminių dangų tvarkyba".
- 1.1.2 esama blogos būklės PR fasado erkerio skardos lakštų danga keičiama į naują cinko skardos. Keičiama pilkos spalvos lygia vientisa cinko skarda su dvigubais falcais, skardos lakštų plotis ne >50cm, darbai atliekami pagal PTR 2.11.01:2010 "Čerpių, skalūno, metalo, medžio, nendrių, šiaudų ir bituminių dangų tvarkyba".
- APSKARDINIMAS. Keičiama:
- 1.1.3 kaminų apačios apskardinimai
- 1.1.4 architektūrinių detalių apskardinimas
- 2.1. STALIŲ GAMINIŲ TVARKYBOS DARBAI - REMONTAS** atliekama pagal PTR 2.04.01:2010 "Medžio ir stalių gaminių tvarkyba"
- 2.1.1 rūšio arkinių langų keitimas naujais, klijuotos medienos. Gaminti tiksliai išmatavus langus ir angas ir pagal brėžinius.
- 2.1.2 pirmo ir antro aukšto langų keitimas naujais, klijuotos medienos. Gaminti tiksliai išmatavus langus ir angas ir pagal brėžinius.
- 2.1.3 pirmo aukšto lauko durų keitimas naujomis, klijuotos medienos. Gaminti tiksliai išmatavus langus ir angas ir pagal brėžinius.
- 3.1. PRIEDUOBIŲ tvarkybos darbų remontas**
- 3.1.1 prie esamų rūšio arkinių langų šviesduobių sutvarkymas. Tvarkyti tiksliai išmatavus esamas angas ir pagal brėžinius.

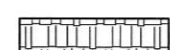
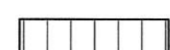

SUTARTINIAI PAŽYMĖJIMAI

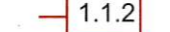
-  BETONINIŲ ČERPIŲ DANGOS KEITIMAS OLANDIŠKŲ ČERPIŲ DANGA S BANGOS FORMOS, SPALVA MOLIO (RAUSVA)
-  ESAMA ERTIKIO SKARDOS DANGA KEIČIAMA Į CINKO SKARDOS DANGĄ, SUJUNGTA DVIGUBAIS FALCAIS
-  REMONTUOJAMOS ESAMOS ŠVIESDUOBĖS
-  LANGŲ IR DURŲ KEITIMAS, NAUJAIŠ KLIJUOTOS MEDIENOS
-  TVARKYBOS DARBAI- RESTAURAVIMAS, TAIKANT NAUJAS TECHNOLOGIJAS

PASTABOS :

1. BRĖŽINĮ ŽIŪRĖTI KARTU SU TVARKYBOS RESTAURAVIMO BRĖŽINIU TvDP-6
2. DARBŲ KIEKIUS TVARKYBOS REMONTO DARBAMS ŽIŪRĖTI TEKSTINĖJE DALYJE
3. BRĖŽINĮ ŽIŪRĖTI KARTU SU LAPAIS TvDP-18, TvDP-19-TvDP-27

KVAL. PATV. DOK. Nr.	UAB "KLAIPĖDOS PROJEKTAS" Kępelų g. 11A, Klaipėda, LT-91243			Žagarės dvaro sodybos arklino namas Joniškio rajono sav., Žagarės sen., Žagariškių k., Liepų g.1 Unikalus objekto kodas Kultūros vertybių registre 25446 Objekto unikalus Nr. 4789-7000-5135
1907,0544	PR.VAD.	J.TILVIKAS	2021 07	ŽAGARĖS DVARO SODYBOS ARKLININKO NAMAS (u. k.25446) LIEPŲ G. 1, ŽAGARIŠKIŲ K., ŽAGARĖS SEN., JONOŠKIO RAJ., TVARKYBOS DARBŲ (RESTAURAVIMO, REMONTO) PROJEKTAS
0545	PDV	I.TILVIKIENĖ	2021 07	
STATYTOJAS: ALEXANDER MICHAEL GIBB el. paštas: gibb.alex@gmail.com				DOKUMENTO PAVADINIMAS SR FASADAS TARP AŠIŲ 1 - 4 M1:100 TVARKYBOS DARBŲ REMONTAS
DOKUMENTO ŽYMUO KLP-2021-03-04 Nr.04 -TvDP				LAPAS 10
DOKUMENTO ŽYMUO KLP-2021-03-04 Nr.04 -TvDP				LAPŲ 1

PAVELDO TVARKOMIEJI REMONTO DARBAI

1. 1. STOGO DANGOS KEITIMAS

1.1.1 esama blogos būklės vienslaitė ir dvišlaitė - betoninių čerpių danga, keičiama molio čerpėmis S formos darbai atliekami pagal PTR 2.11.01:2010 "Čerpių, skalūno, metalo, medžio, nendrių, šiaudų ir bituminių dangų tvarkyba".
 1.1.2 esama blogos būklės PR fasado erkerio skardos lakštų danga keičiama į naują cinko skardos. Keičiama pilkos spalvos lygia vientisa cinko skarda su dvigubais falcais, skardos lakštų plotis ne >50cm, darbai atliekami pagal PTR 2.11.01:2010 "Čerpių, skalūno, metalo, medžio, nendrių, šiaudų ir bituminių dangų tvarkyba".

APSKARDINIMAS. Keičiama:

1.1.3 kaminų apačios apskardinimai

1.1.4 architektūrinių detalių apskardinimas

2.1. STALIŲ GAMINIŲ TVARKYBOS DARBAI - REMONTAS atliekama pagal PTR 2.04.01:2010 "Medžio ir stalių gaminių tvarkyba"

2.1.1 rūšio arkinių langų keitimas naujais, klijuotos medienos. Gaminti tiksliai išmatavus langus ir angas ir pagal brėžinius.

2.1.2 pirmo ir antro aukšto langų keitimas naujais, klijuotos medienos. Gaminti tiksliai išmatavus langus ir angas ir pagal brėžinius.





2.1.3 pirmo aukšto lauko durų keitimas naujomis, klijuotos medienos. Gaminti tiksliai išmatavus langus ir angas ir pagal brėžinius.

3.1. PRIEDUOBIŲ tvarkybos darbų remontas

3.1.1 prie esamų rūšio arkinių langų šviesduobių sutvarkymas. Tvarkyti tiksliai išmatavus esamas angas ir pagal brėžinius.

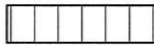

SUTARTINIAI PAŽYMĖJIMAI

-  BETONINIŲ ČERPIŲ DANGOS KEITIMAS OLANDIŠKŲ ČERPIŲ DANGA S BANGOS FORMOS, SPALVA MOLIO (RAUSVA)
-  ESAMA ERTIKIO SKARDOS DANGA KEIČIAMA Į CINKO SKARDOS DANGĄ, SUJUNGTA DVIGUBAIS FALCAIS
-  REMONTUOJAMOS ESAMOS ŠVIESDUOBĖS
-  LANGŲ IR DURŲ KEITIMAS, NAUJAIŠ KLJUOTOS MEDIENOS
-  TVARKYBOS DARBAI- RESTAURAVIMAS, TAIKANT NAUJAS TECHNOLOGIJAS

PASTABOS :

1. BRĖŽINĮ ŽIŪRĖTI KARTU SU TVARKYBOS RESTAURAVIMO BRĖŽINIŲ TvDP-7
2. DARBŲ KIEKIUS TVARKYBOS REMONTO DARBAMS ŽIŪRĖTI TEKSTINĖJE DALYJE
3. BRĖŽINĮ ŽIŪRĖTI KARTU SU LAPAIS TvDP-16, TvDP-17-TvDP-25

KVAL. PATV. DOK. Nr.	UAB "KLAIPĖDOS PROJEKTAS" Kepėjų g. 11A, Klaipėda, LT-91243		Žagarės dvaro sodybos arklino namas Joniškio rajano sav., Žagarės sen., Žagariškių k., Liepų g. 1 Unikalus objekto kodas Kultūros vertybių registre 25446 Objekto unikalus Nr. 4789-7000-5135	
1907,0544	PR.VAD.	J.TILVIKAS	2021 07	ŽAGARĖS DVARO SODYBOS ARKLININKO NAMAS (u. k.25446) LIEPŲ G. 1, ŽAGARIŠKIŲ K., ŽAGARĖS SEN., JONOŠKIO RAJ., TVARKYBOS DARBŲ (RESTAURAVIMO, REMONTO) PROJEKTAS
0545	PDV	I.TILVIKIENĖ	2021 07	
STATYTOJAS: ALEXANDER MICHAEL GIBB el. paštas: gibb.alex@gmail.com			DOKUMENTO PAVADINIMAS SV FASADAS TARP AŠIŲ A- B M1:100 TVARKYBOS DARBŲ RĖMONTAS	
DOKUMENTO ŽYMUO KLP-2021-03-04 Nr.04 -TvDP			LAPAS	LAPŲ
LT			11	1

PJŪVIS E - E M1:10
TRIJŲ SLUOKSNIŲ VĖJALENTĖS

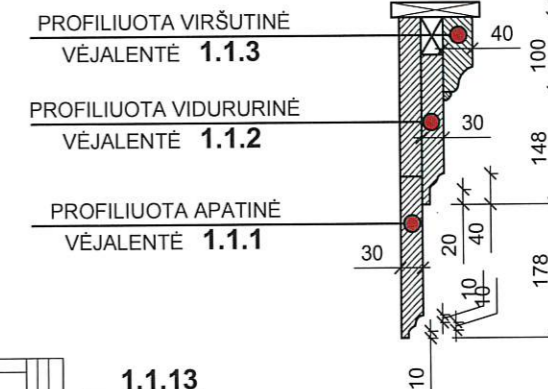

SAUGOMI IR RESTAURUOJAMI ELEMENTAI

**1.1.1, 1.1.2, 1.1.3, 1.1.4, 1.1.5, 1.1.6, 1.1.7,
 1.1.8, 1.1.9, 1.1.10 M1:20**

VAIZDAS D M1:20

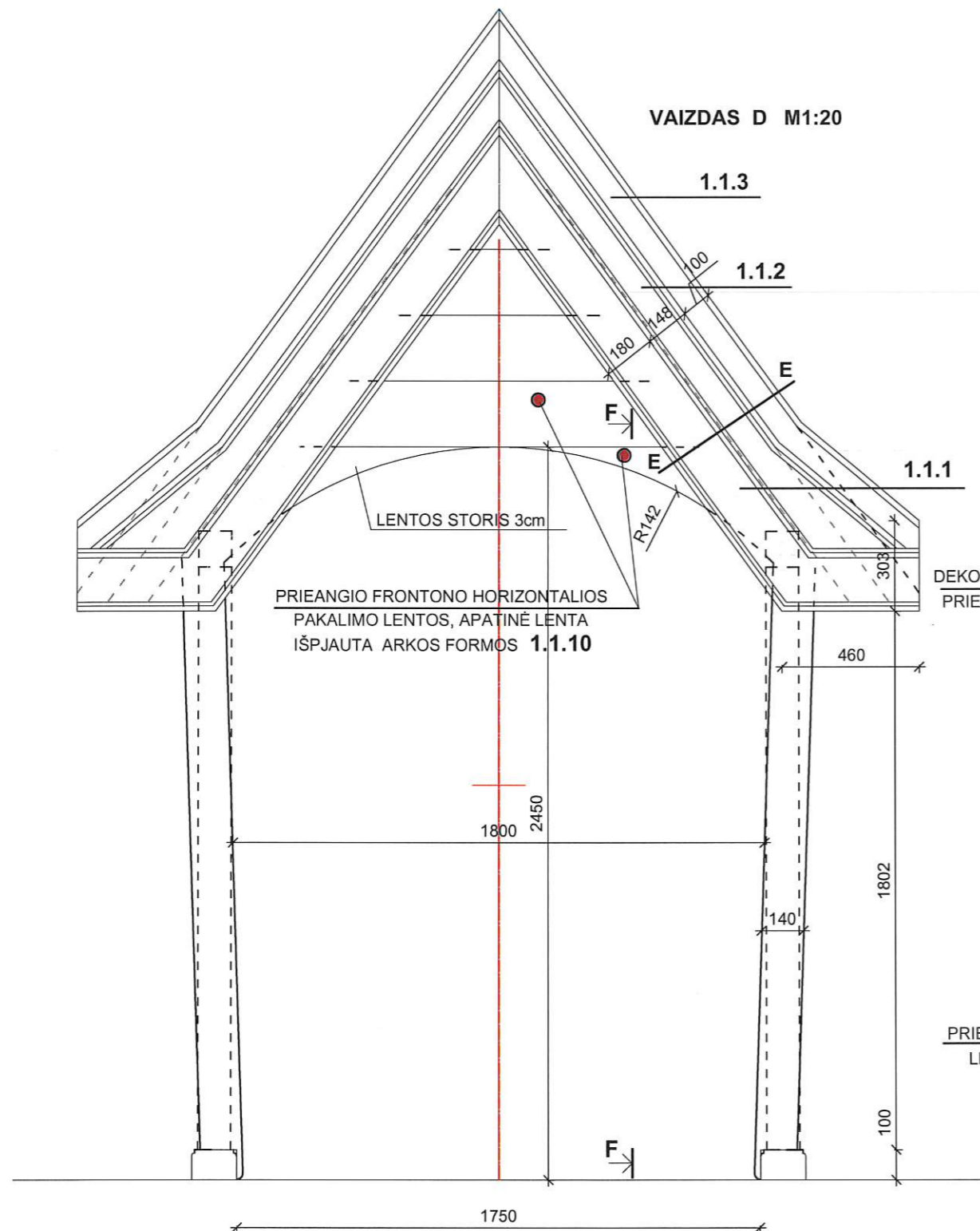

VAIZDAS F M1:20

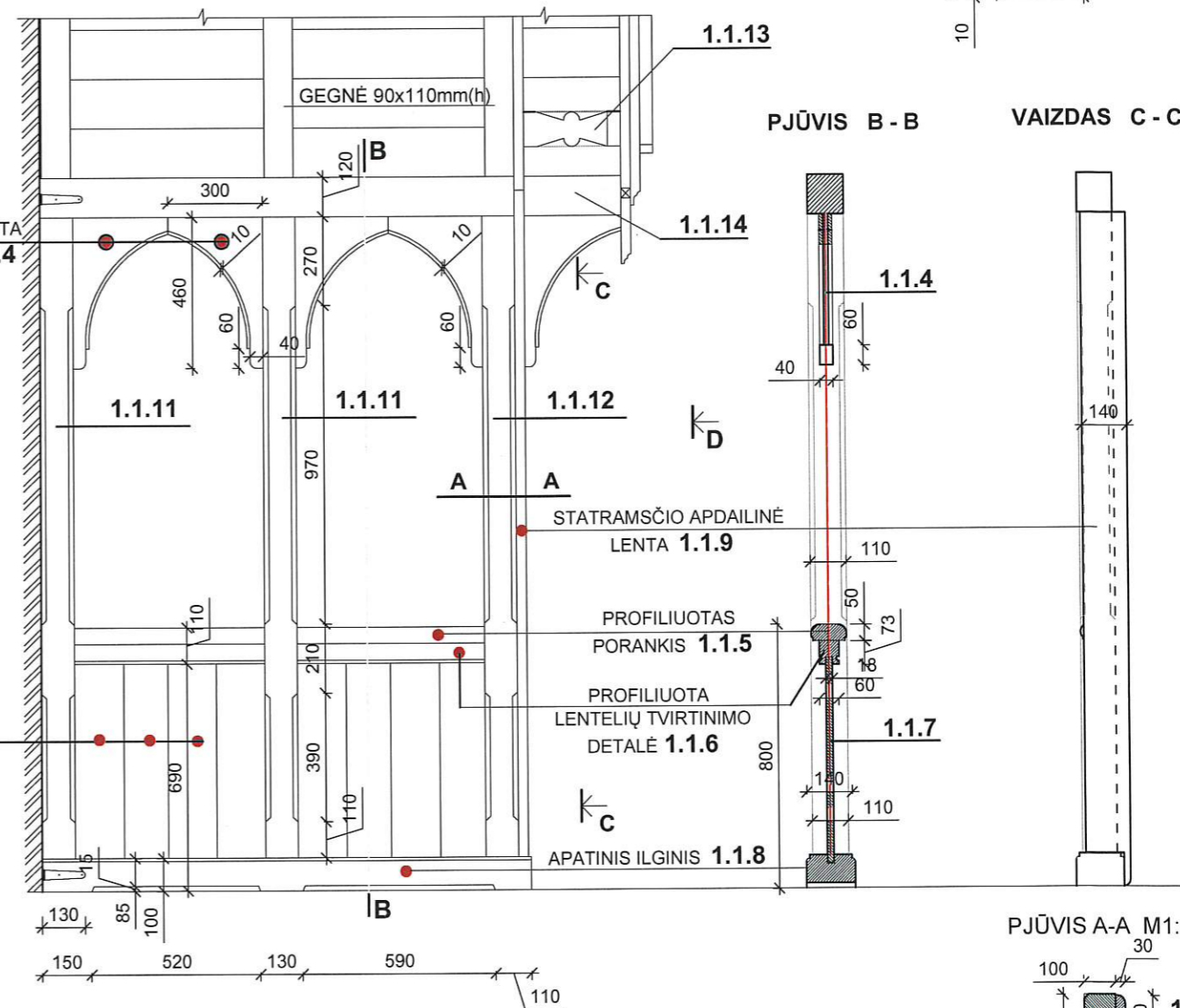

PJŪVIS B - B

VAIZDAS C - C

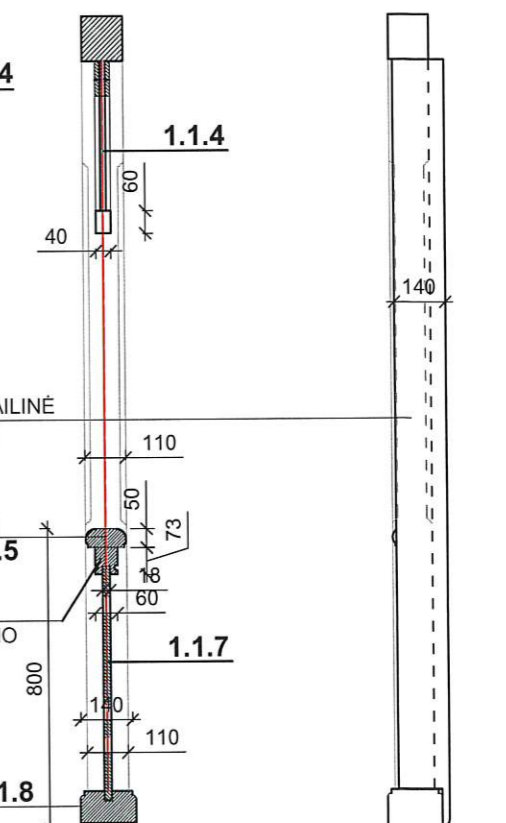

PJŪVIS A-A M1:20

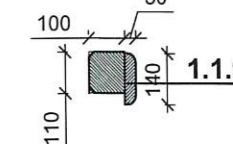

PASTABOS

1. PAGAL VERTINGŲ ELEMENTŲ SĄRAŠĄ **KRUOPŠČIAI NUIMAMOS VISOS DEKORATYVINĖS PROFILIUOTOS DETALĖS** PATIKRINAMA FIZINĖ BŪKLĖ IR ATSAKINGAI SANDĖLIUOJAMOS IR RESTAURUOJAMOS: PAŠALINAMI ESAMI DAŽAI, SAKAI (MECHANINIŲ BŪDU, ŠLIFUOJANT, KARŠTU ORU IR GLAISTIKLIU ARBA CHEMINIU VALIKLIU. DAŽOMA VANDENS PAGRINDU DAŽAIS). PUVINIO PAŽEISTOS DETALĖS RESTAURUOJAMOS, TAIKANT NAUJAS TECHNOLOGIJAS, IŠPJAUNANT NAUJAS TIKSLIAI PAGAL ESAMUS PAVYZDŽIŲ ŠABLONUS.
2. BRĖŽINĮ ŽIŪRĖTI KARTU SU FASADŲ BRĖŽINIAIS LAPE - 4,5,6,7
3. SAUGOMŲ ELEMENTŲ RESTAURAVIMO IR RESTAURAVIMO, TAIKANT NAUJAS TECHNOLOGIJAS KIEKIUS ŽIŪRĖTI TVARKYBOS DARBŲ KIEKIŲ ŽINIARAŠTYJE
4. BRĖŽINĮ ŽIŪRĖTI KARTU SU KONSTRUKCIJŲ DALIMI LAPAI SK-

KVAL. PATV. DOK. Nr.	UAB "KLAIPĖDOS PROJEKTAS" Kepelių g. 11A, Klaipėda, LT-91243		Žagarės dvaro sodybos arklinio namas Joniškio rajano sav., Žagarės sen., Žagariškių k., Liepų g.1 Unikalus objekto kodas Kultūros vertybių registre 25446 Objekto unikalus Nr. 4789-7000-5135	
1907,0544	PR.VAD.	J.TILVIKAS	2021 07	ŽAGARĖS DVARO SODYBOS ARKLININKO NAMAS (u. k.25446) LIEPŲ G. 1, ŽAGARIŠKIŲ K., ŽAGARĖS SEN., JONOŠKIO RAJ., TVARKYBOS DARBŲ (RESTAURAVIMO, REMONTO) PROJEKTAS
0545	PDV	I.TILVIKIENĖ	2021 07	
STATYTOJAS: ALEXANDER MICHAEL GIBB el. paštas: gibb.alex@gmail.com				DOKUMENTO PAVADINIMAS PV FASADO MEDINIS ATVIRAS STAČIAKAMPIS PRIEANGIS TVARKYBOS DARBŲ RESTAURAVIMAS
DOKUMENTO ŽYMUO KLP-2021-03-04 Nr.04 -TvDP				LAPAS 12
				LAPŲ 1

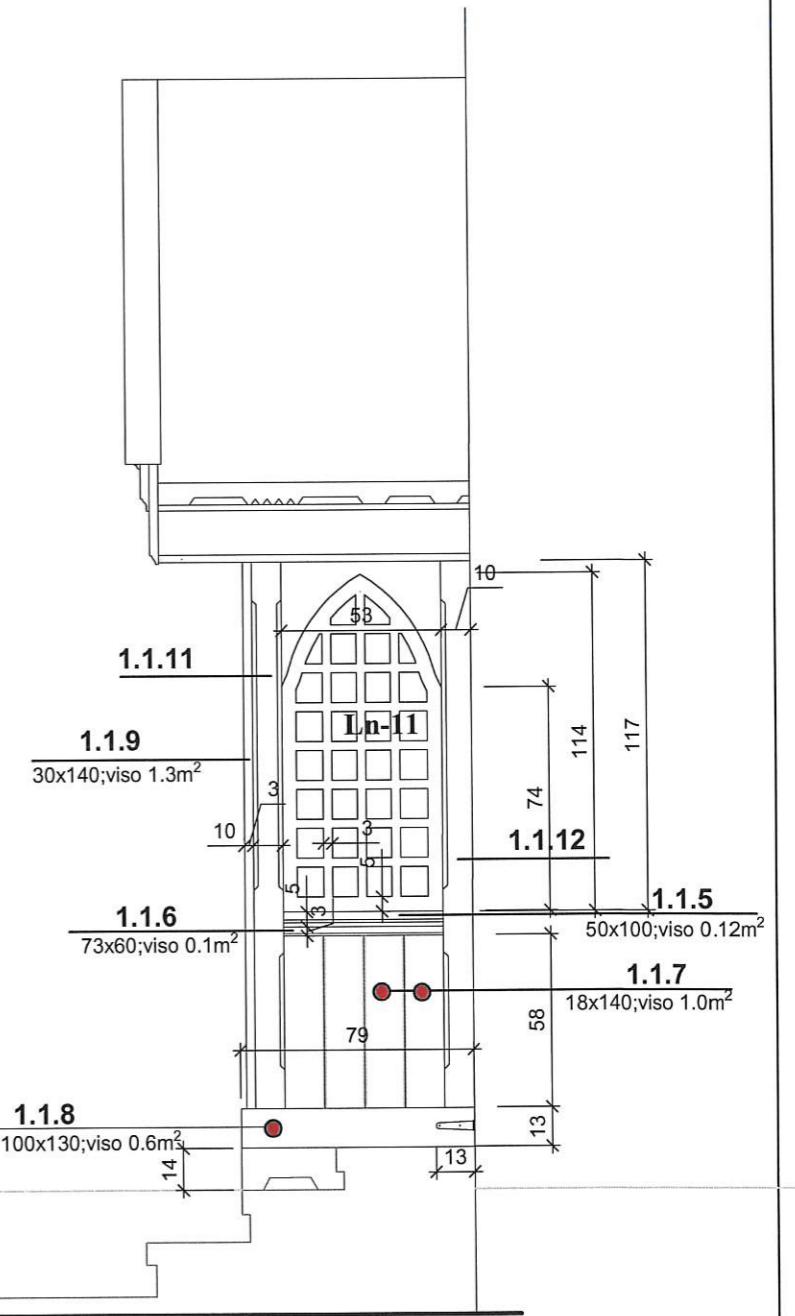
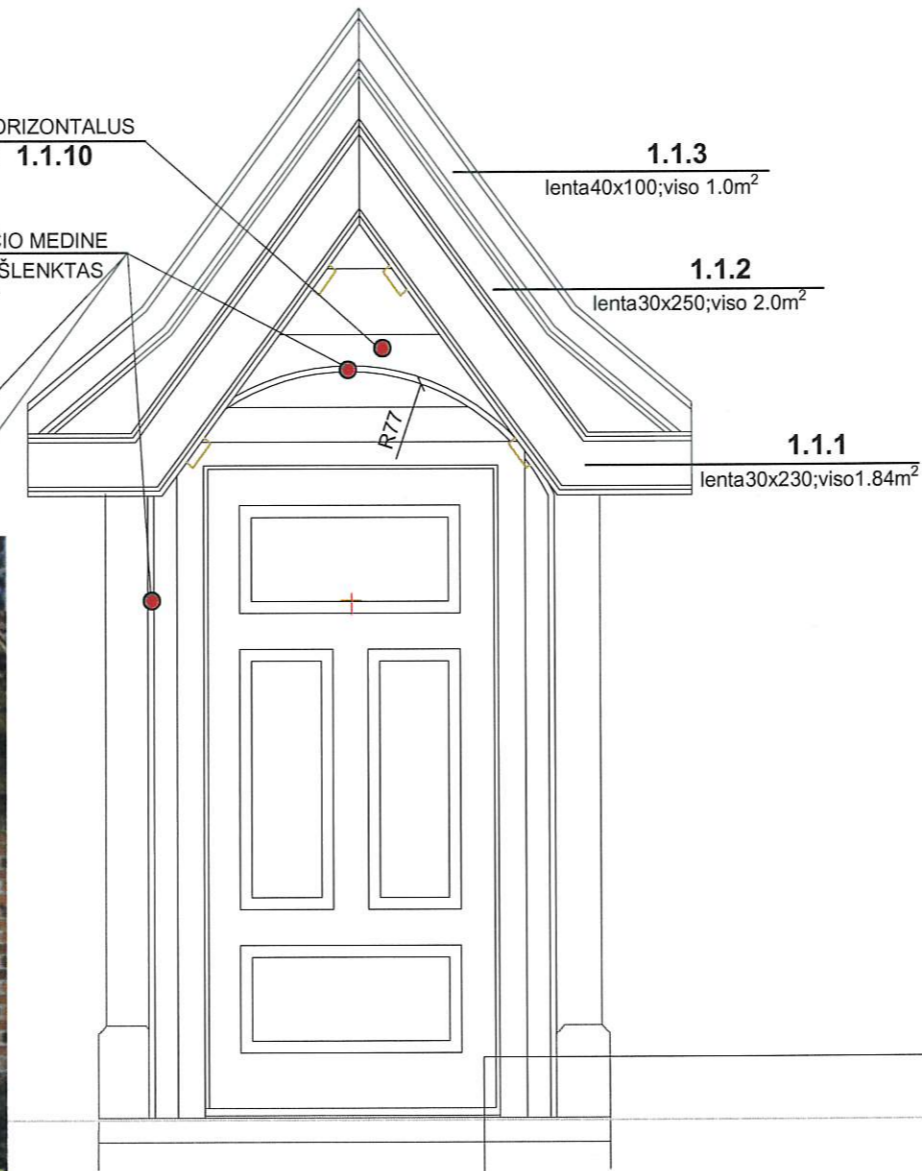

PASTABOS

- PAGAL VERTINGŪJŲ ELEMENTŲ SĄRAŠĄ **KRUOPŠČIAI NUIMAMOS VISOS DEKORATYVINĖS PROFILIUOTOS DETALĖS** PATIKRINAMA FIZINĖ BŪKLĖ IR ATSAKINGAI SANDĖLIUOJAMOS IR RESTAURUOJAMOS: PAŠALINAMI ESAMI DAŽAI, SAKAI (MECHANINIŲ BŪDU, ŠLIFUOJANT, KARŠTU ORU IR GLAISTIKLIU ARBA CHEMINIU VALIKLIU. DAŽOMA VANDENS PAGRINDU DAŽAIS), PUVINIO PAŽEISTOS DETALĖS RESTAURUOJAMOS, TAIKANT NAUJAS TECHNOLOGIJAS, IŠPJAUNANT NAUJAS TIKSLIAI PAGAL ESAMUS PAVYZDŽIŲ ŠABLONUS.
- BRĖŽINĮ ŽIŪRĖTI KARTU SU FASADŲ BRĖŽINIAIS LAPE - 5,6,7
- SAUGOMŲ ELEMENTŲ RESTAURAVIMO IR RESTAURAVIMO, TAIKANT NAUJAS TECHNOLOGIJAS KIEKIUS ŽIŪRĖTI TVARKYBOS DARBŲ KIEKIŲ ŽINIARAŠTYJE

KVAL. PATV. DOK. Nr.	UAB "KLAIPĖDOS PROJEKTAS" Kepėjų g. 11A, Klaipėda, LT-91243			Žagarės dvaro sodybos arklininko namas Joniškio rajano sav., Žagarės sen., Žagariškių k., Liepų g.1 Unikalus objekto kodas Kultūros vertybių registre 25446 Objekto unikalus Nr. 4789-7000-5135		
1907,0544	PR.VAD.	J.TILVIKAS	2021 07	ŽAGARĖS DVARO SODYBOS ARKLININKO NAMAS (u. k.25446) LIEPŲ G. 1, ŽAGARIŠKIŲ K., ŽAGARĖS SEN., JONOŠKIO RAJ., TVARKYBOS DARBŲ (RESTAURAVIMO, REMONTO) PROJEKTAS		
0545	PDV	I.TILVIKIENĖ	2021 07	DOKUMENTO PAVADINIMAS ŠR FASADO MEDINIS UŽDARAS STAČIAKAMPIS PRIEANGIS TVARKYBOS DARBŲ RESTAURAVIMAS		
LT	STATYTOJAS: ALEXANDER MICHAEL GIBB el. paštas: gibb.alex@gmail.com			DOKUMENTO ŽYMUO KLP-2021-03-04 Nr.04 -TvDP		LAPAS 13
						LAPŲ 1

SAUGOMI IR RESTAURUOJAMI ELEMENTAI
1.1.13, 1.1.14, 1.1.15, 1.1.16, 1.1.17 M1:20 M1:20

VAIZDAS IŠ ŠONO M1:10

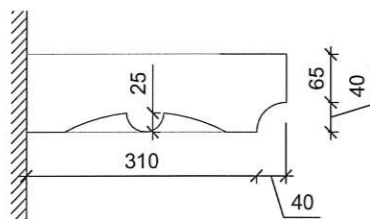

VAIZDAS IŠ APAČIOS

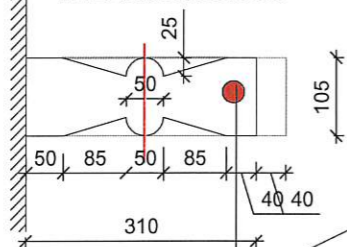

MEDINIAI DEKORATYVIAI
PJAUSTYTI ILGINIAI 1.1.13

PJŪVIS 1 - 1

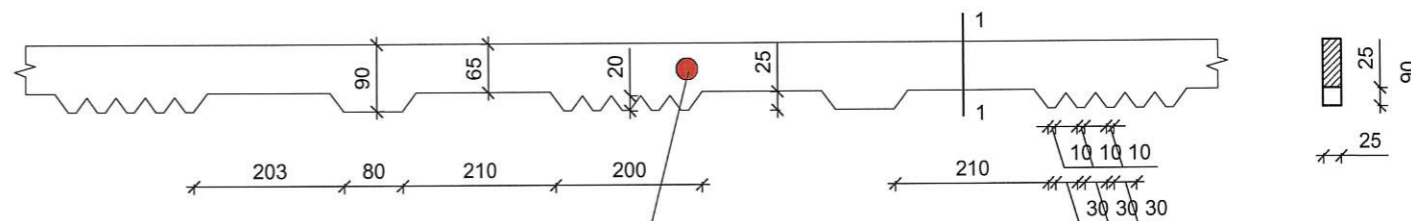

KIAURAPJŪKLIU DEKORUOTA PASTOGĖS
LENTA (VĖJALENTĖ) 1.1.14

VAIZDAS 2 M1:10

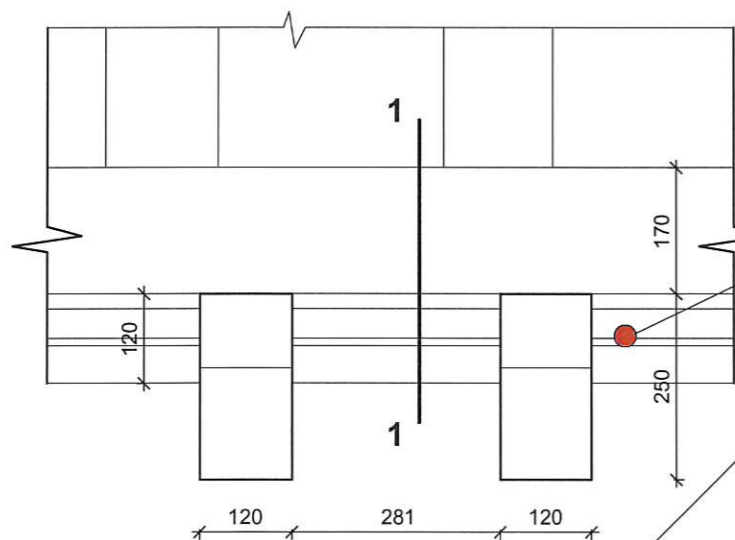

PJŪVIS 1 - 1

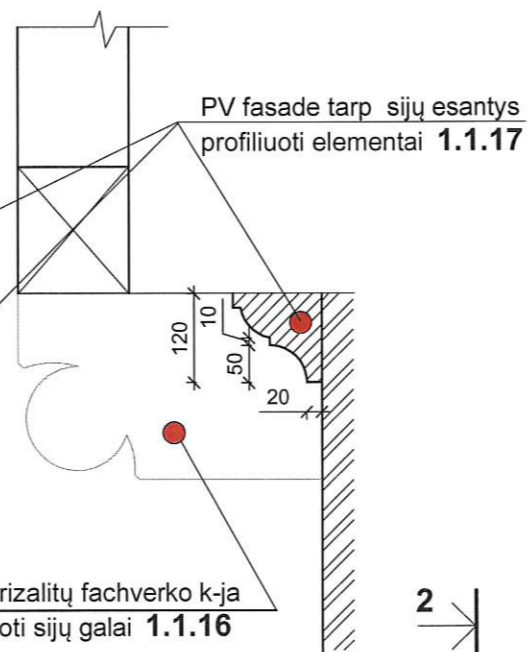

PV fasade tarp sijų esantys
profiluoti elementai 1.1.17

PV fasado po rizalitų fachverko k-ja
esantys profiluoti sijų galai 1.1.16

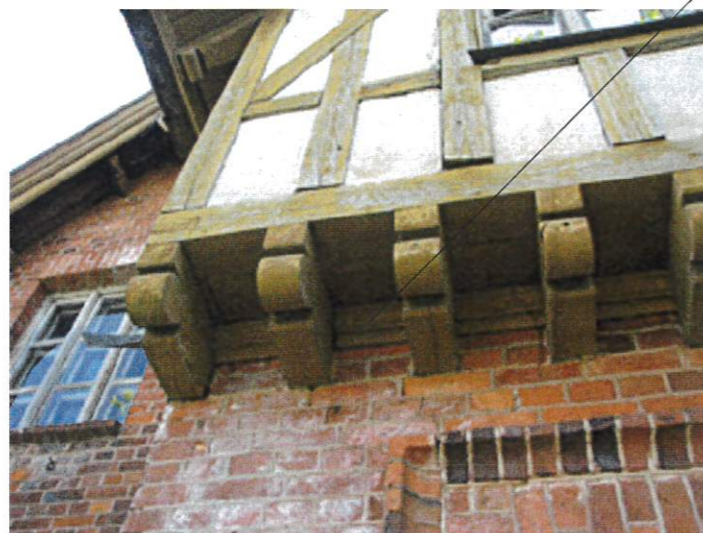

PASTABOS

- PAGAL VERTINGŲ ELEMENTŲ SĄRAŠĄ KRUOPŠČIAI NUIMAMOS VISOS DEKORATYVINĖS PROFILUOTOS DETALĖS PATIKRINAMA FIZINĖ BŪKLĖ IR ATSAKINGAI SANDĖLIUOJAMOS IR RESTAURUOJAMOS: PAŠALINAMI ESAMI DAŽAI, SAKAI (MECHANINIŲ BŪDU, ŠLIFUOJANT, KARŠTU ORU IR GLAISTIKLIU ARBA CHEMINIU VALIKLIU. DAŽOMA VANDENS PAGRINDU DAŽAIS). PUVINIO PAŽEISTOS DETALĖS RESTAURUOJAMOS, TAIKANT NAUJAS TECHNOLOGIJAS, IŠPJAUNANT NAUJAS TIKSLIAI PAGAL ESAMUS PAVYZDŽIŲ ŠABLONUS.
- BRĖŽINĮ ŽIŪRĖTI KARTU SU FASADŲ BRĖŽINIAIS

PROFILUOTI GEGNIŲ GALAI 1.1.15

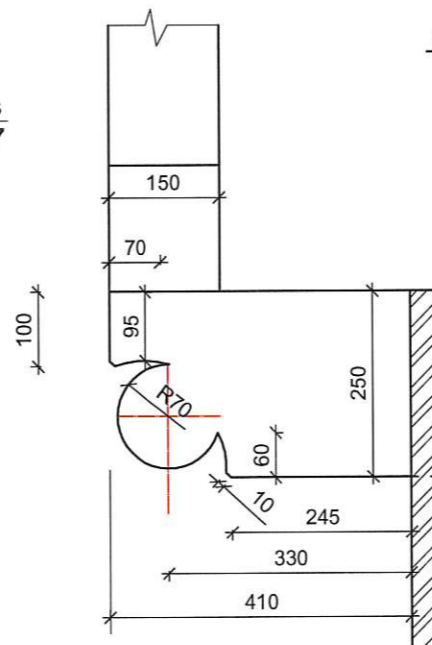

KVAL. PATV. DOK. Nr.	UAB "KLAIPĖDOS PROJEKTAS" Kepėjų g. 11A, Klaipėda, LT-91243			Žagarės dvaro sodybos arklininko namas Joniškio rajono sav., Žagarės sen., Žagariškių k., Liepų g.1 Unikalus objekto kodas Kultūros vertybių registre 25446 Objekto unikalus Nr. 4789-7000-5135
1907,0544	PR.VAD.	J.TILVIKAS	2021 07	ŽAGARĖS DVARO SODYBOS ARKLININKO NAMAS (u. k.25446) LIEPŲ G. 1, ŽAGARIŠKIŲ K., ŽAGARĖS SEN., JONOŠKIO RAJ., TVARKYBOS DARBŲ (RESTAURAVIMO, REMONTO) PROJEKTAS
0545	PDV	I.TILVIKIENĖ	2021 07	
STATYTOJAS: ALEXANDER MICHAEL GIBB el. paštas: gibb.alex@gmail.com				DOKUMENTO PAVADINIMAS SAUGOMI IR RESTAURUOJAMI ELEMENTAI 1.4.1, 1.4.2, 1.4.3, 1.4.4, 1.4.2* ; 1.2.8, 1.2.8*, 1.2.9, 1.2.10
LT	DOKUMENTO ŽYMUO KLP-2021-03-04 Nr.04 -TvDP			LAPAS 14
				LAPŲ 1

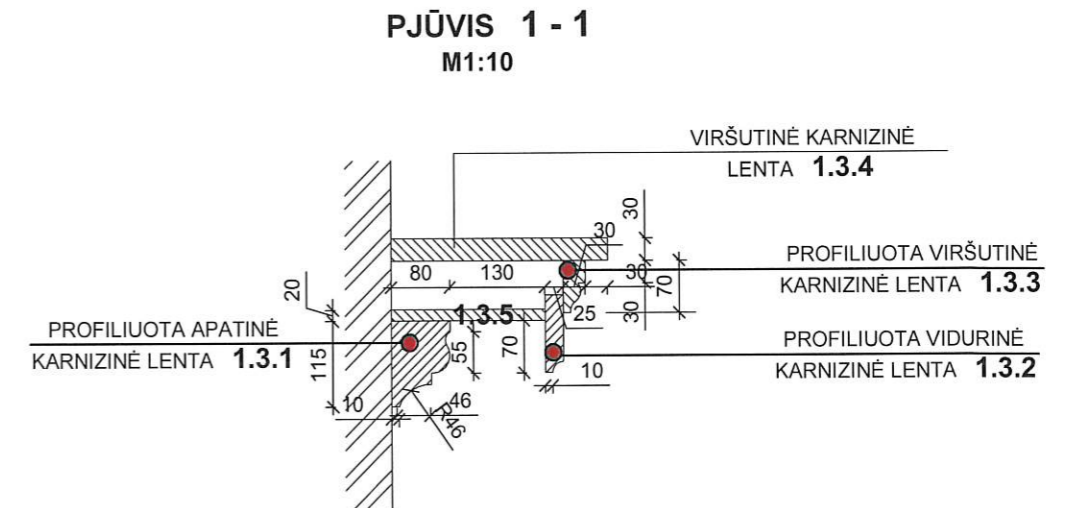
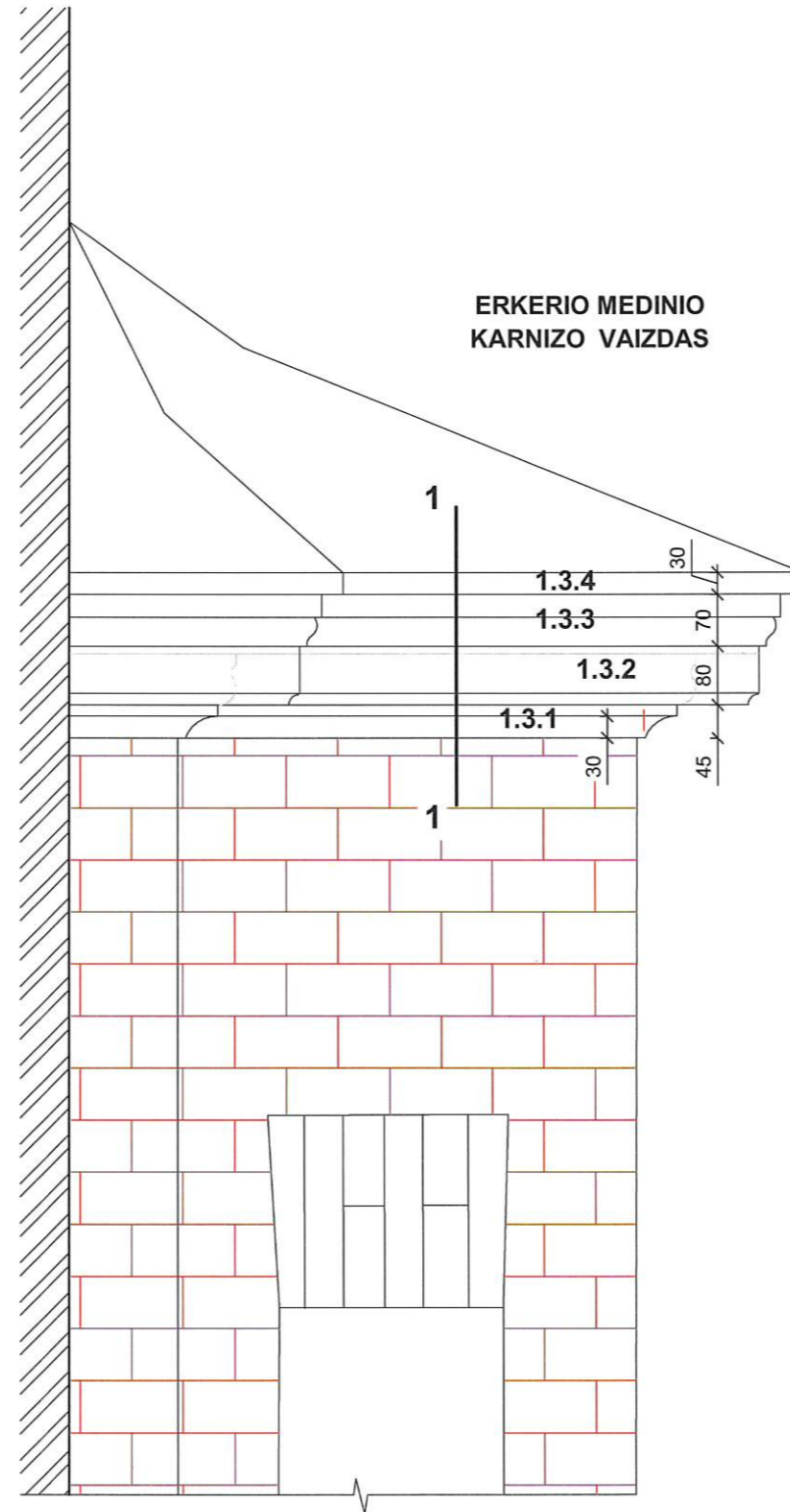

PASTABOS

1. PAGAL VERTINGŲJŲ ELEMENTŲ SĄRAŠĄ **KRUOPŠČIAI NUIMAMOS VISOS DEKORATYVINĖS PROFILIUOTOS DETALĖS** PATIKRINAMA FIZINĖ BŪKLĖ IR ATSAKINGAI SANDĖLIUOJAMOS IR RESTAURUOJAMOS: PAŠALINAMI ESAMI DAŽAI, SAKAI (MECHANINIŲ BŪDU, ŠLIFUOJANT, KARŠTU ORU IR GLAISTIKLIU ARBA CHEMINIU VALIKLIU. DAŽOMA VANDENS PAGRINDU DAŽAIS). PUVINIO PAŽEISTOS DETALĖS RESTAURUOJAMOS, TAIKANT NAUJAS TECHNOLOGIJAS, IŠPJAUNANT NAUJAS TIKSLIAI PAGAL ESAMUS PAVYZDŽIŲ ŠABLONUS.
2. BRĖŽINĮ ŽIŪRĖTI KARTU SU FASADŲ BRĖŽINIAIS LAPE - 5
3. SAUGOMŲ ELEMENTŲ RESTAURAVIMO IR RESTAURAVIMO, TAIKANT NAUJAS TECHNOLOGIJAS KIEKIUS ŽIŪRĖTI TVARKYBOS DARBŲ KIEKIŲ ŽINIARAŠTYJE

KVAL. PATV. DOK. Nr.	UAB "KLAIPĖDOS PROJEKTAS" Kerėjų g. 11A, Klaipėda, LT-91243			Žagarės dvaro sodybos arklininko namas Joniškio rajano sav., Žagarės sen., Žagariškių k., Liepų g.1 Unikalus objekto kodas Kultūros vertybių registre 25446 Objekto unikalus Nr. 4789-7000-5135	
1907,0544	PR.VAD.	J.TILVIKAS	2021 07	ŽAGARĖS DVARO SODYBOS ARKLININKO NAMAS (u. k.25446) LIEPŲ G. 1, ŽAGARIŠKIŲ K., ŽAGARĖS SEN., JONOŠKIO RAJ., TVARKYBOS DARBŲ (RESTAURAVIMO, REMONTO) PROJEKTAS	
0545	PDV	I.TILVIKIENĖ	2021 07		
				DOKUMENTO PAVADINIMAS PR FASADO PLYTŲ MŪRO TRISIENIO ERKERIO MEDINIO PROFILIUOTO KARNIZO RESTAURAVIMAS	LAIDA 0
LT	STATYTOJAS: ALEXANDER MICHAEL GIBB el. paštas: gibb.alex@gmail.com			DOKUMENTO ŽYMUO KLP-2021-03-04 Nr.04 -TvDP	LAPAS 15
					LAPŲ 1

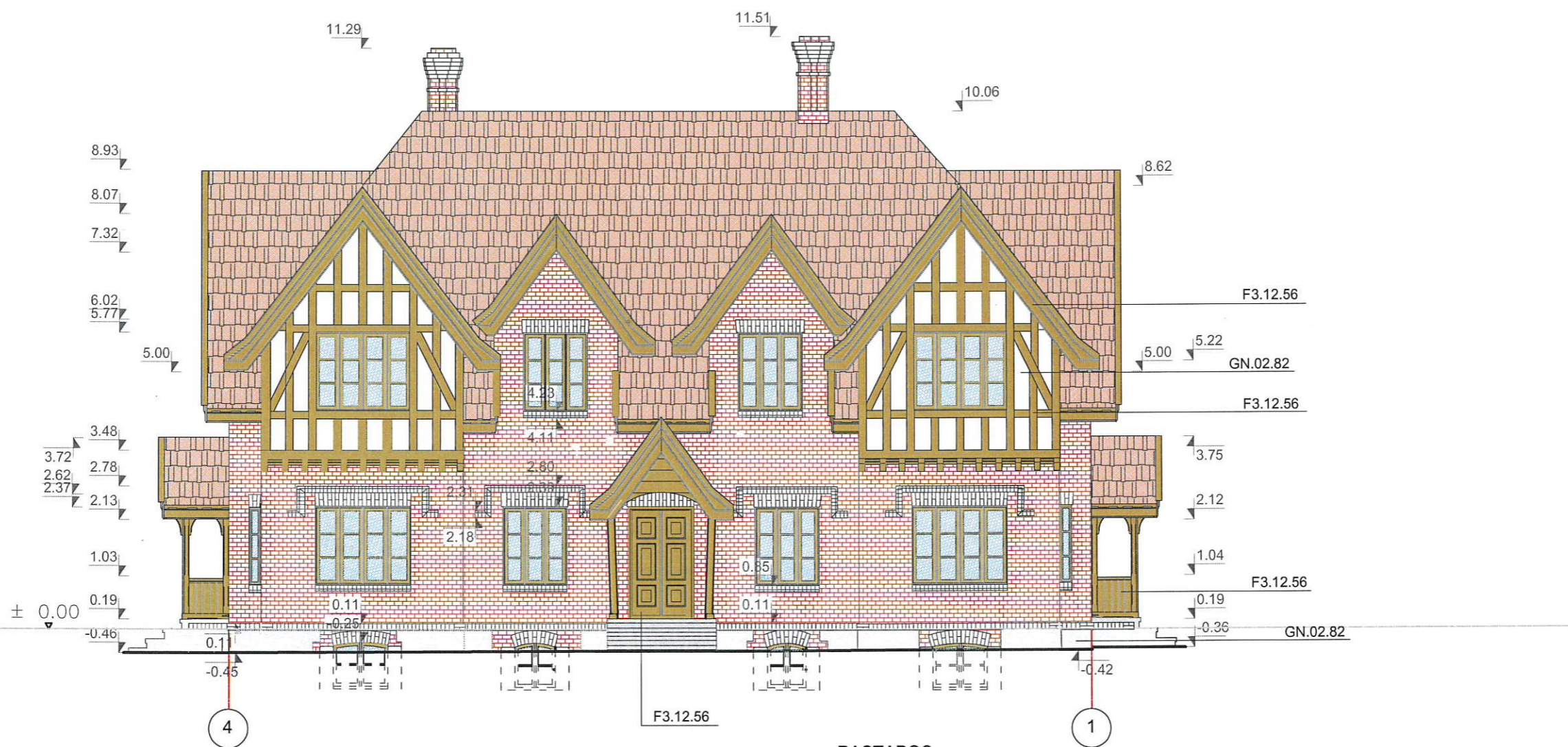

PASTABOS

1. LANGAI IR LAUKO DURYS DAŽOMI RUSVA SPALVA. SPALVOS KODAS F3.12.56.
2. FACHVERKO MEDINIAI ELEMENTAI IR VĖJALENTĖS DAŽOMI RUSVA SPALVA. SPALVOS KODAS F3.12.56.
3. FACHVERKO TINKUOTAS MŪRO UŽPILDAS DAŽOMAS ŠVIESIAI PLKA SPALVA, SPALVOS KODAS GN.02.82
4. COKOLIO TINKUOTOS VIETOS DAŽOMOS, SPALVOS KODAS GN.02.82
5. FASADŲ TVARKYBOS DARBŲ IR DAŽYMO KIEKIUS ŽIŪRĖTI DARBŲ KIEKIŲ ŽINIARAŠTYJE
6. SPALVOS PARINKTOS IŠ SPALVININKO COLOR NORM Sadolin SPALVĄ TIKSLINTI, NUDAŽIUS NEDIDELĮ PLOTELĮ
7. PRIEŠ DAŽYMĄ MEDINIAI ELEMENTAI GRUNTUOJAMI, DAŽOMA LAUKUI SKIRTAIS DAŽAIS VANDENS PAGRINDU 2 KARTUS

KVAL. PATV. DOK. Nr.	UAB "KLAIPĖDOS PROJEKTAS" Kepėjų g. 11A, Klaipėda, LT-91243			Žagarės dvaro sodybos arklininko namas Joniškio rajono sav., Žagarės sen., Žagariškių k., Liepų g.1 Unikalus objekto kodas Kultūros vertybių registre 25446 Objekto unikalus Nr. 4789-7000-5135	
1907,0544	PR.VAD.	J.TILVIKAS	2021 06	ŽAGARĖS DVARO SODYBOS ARKLININKO NAMAS (u. k.25446) LIEPŲ G. 1, ŽAGARIŠKIŲ K., ŽAGARĖS SEN., JONOŠKIO RAJ., TVARKYBOS DARBŲ (RESTAURAVIMO, REMONTO) PROJEKTAS	
0545	PDV	I.TILVIKIENĖ	2021 06		
				DOKUMENTO PAVADINIMAS PV FASADAS TARP AŠIŲ 4 - 1 M1:100 SPALVINIS SPRENDIMAS	LAI DA 0
LT	STATYTOJAS: ALEXANDER MICHAEL GIBB el. paštas: gibb.alex@gmail.com			DOKUMENTO ŽYMUO KLP-2021-03-04 Nr.04 -PP	LAPAS 16
					LAPŲ 1



2.1.1 Fasadų apdaila ir puošyba - reljefinis kartušas ŠV ir PR fasado frontone

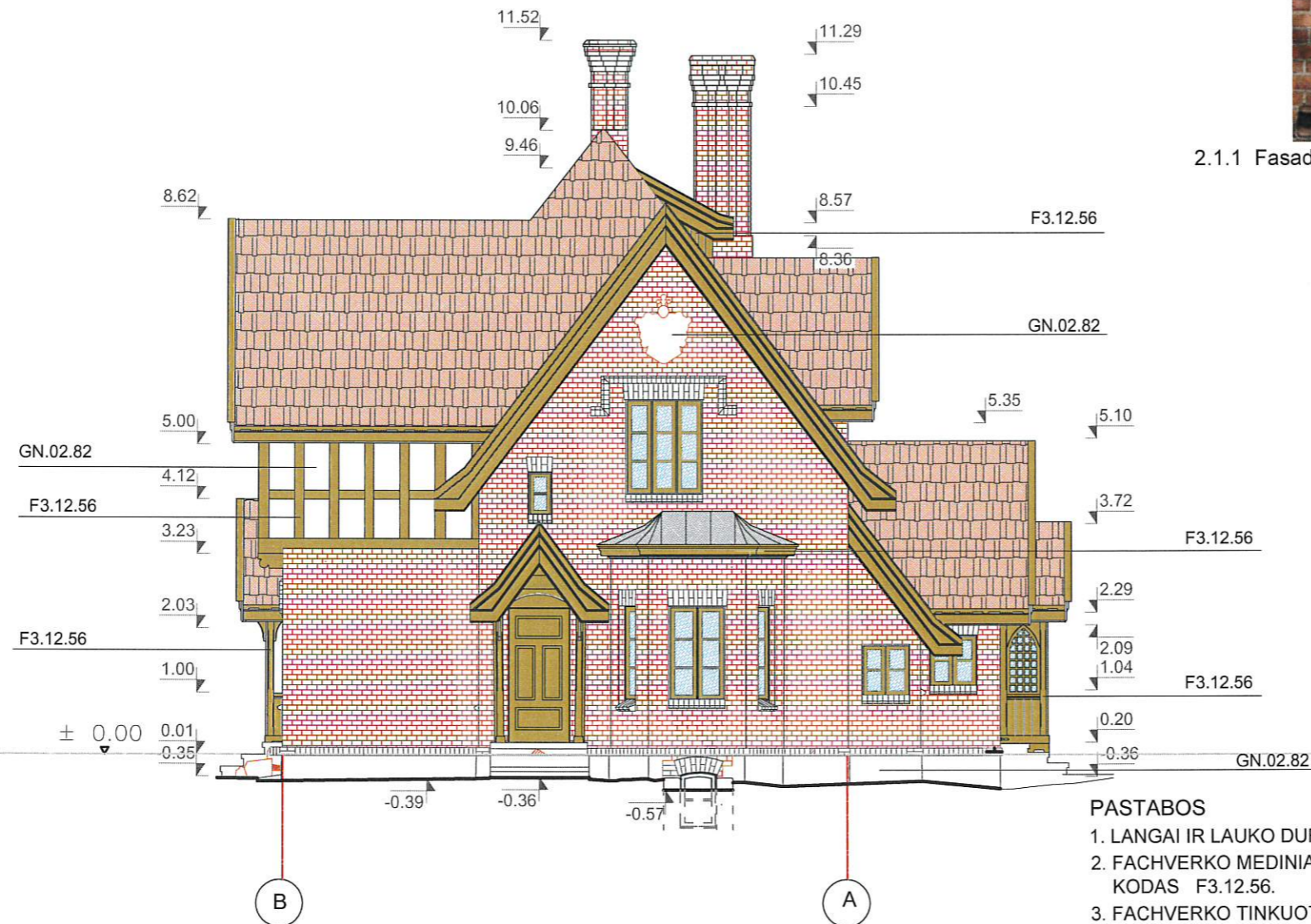

PASTABOS

1. LANGAI IR LAUKO DURYS DAŽOMI RUSVA SPALVA. SPALVOS KODAS F3.12.56.
2. FACHVERKO MEDINIAI ELEMENTAI IR VĖJALENTĖS DAŽOMI RUSVA SPALVA. SPALVOS KODAS F3.12.56.
3. FACHVERKO TINKUOTAS MŪRO UŽPILDAS DAŽOMAS ŠVIESIAI PLKA SPALVA, SPALVOS KODAS GN.02.82
4. COKOLIO TINKUOTOS VIETOS DAŽOMOS, SPALVOS KODAS GN.02.82
5. FASADŲ TVARKYBOS DARBŲ IR DAŽYMO KIEKIUS ŽIŪRĖTI DARBŲ KIEKIŲ ŽINIARAŠTYJE
6. SPALVOS PARINKTOS IŠ SPALVININKO COLOR NORM Sadolin SPALVĄ TIKSLINTI, NUDAŽIUS NEDIDELĮ PLOTELĮ
7. PRIEŠ DAŽYMĄ MEDINIAI ELEMENTAI GRUNTUOJAMI, DAŽOMA LAUKUI SKIRTAIS DAŽAIS VANDENS PAGRINDU 2 KARTUS

KVAL. PATV. DOK. Nr.	UAB "KLAIPĖDOS PROJEKTAS" <small>Kerėjų g. 11A, Klaipėda, LT-91243</small>		Žagarės dvaro sodybos arklininko namas Joniškio rajano sav., Žagarės sen., Žagariškių k., Liepų g.1 Unikalus objekto kodas Kultūros vertybių registre 25446 Objekto unikalus Nr. 4789-7000-5135
1907,0544	PR.VAD.	J.TILVIKAS	2021 08
0545	PDV	I.TILVIKIENĖ	2021 08
STATYTOJAS: ALEXANDER MICHAEL GIBB el. paštas: gibb.alex@gmail.com			DOKUMENTO ŽYMUO KLP-2021-03-04 Nr.04 -TvDP
DOKUMENTO PAVADINIMAS PR FASADAS TARP AŠIŲ B - A M1:100 SPALVINIS SPRENDIMAS			LAPAS 0
DOKUMENTO ŽYMUO KLP-2021-03-04 Nr.04 -TvDP			LAPAS 17
DOKUMENTO ŽYMUO KLP-2021-03-04 Nr.04 -TvDP			LAPŲ 1



RESTAUROJAMA LANGO PALANGĖ IŠ PLYTŲ



RESTAUROJAMOS TAIKANT NAUJAS TECHNOLOGIJAS LANGO STAKTOS VAIZDAS IŠ VIDAUS SU PALANGE. TARPINIAI STAKTOS VERTIKALŪS ELEMENTAI - NUSKLAMTI.



RESTAUROJAMŲ TAIKANT NAUJAS TECHNOLOGIJAS LANGŲ PALANGĖS VAIZDAS. PALANGĖ - PROFILIUOTA

PJŪVIS 1-1 M1:25

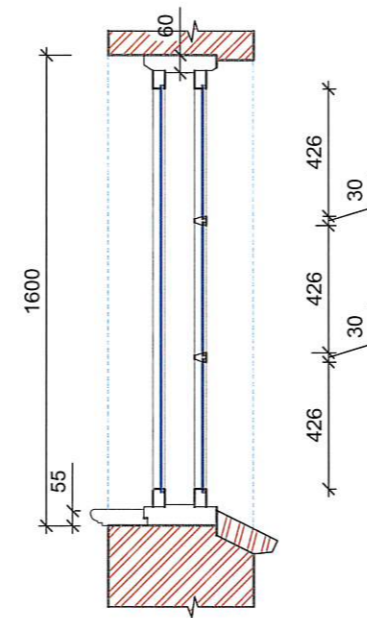

LANGAS Ln-1 M1:25, VAIZDAS IŠ LAUKO

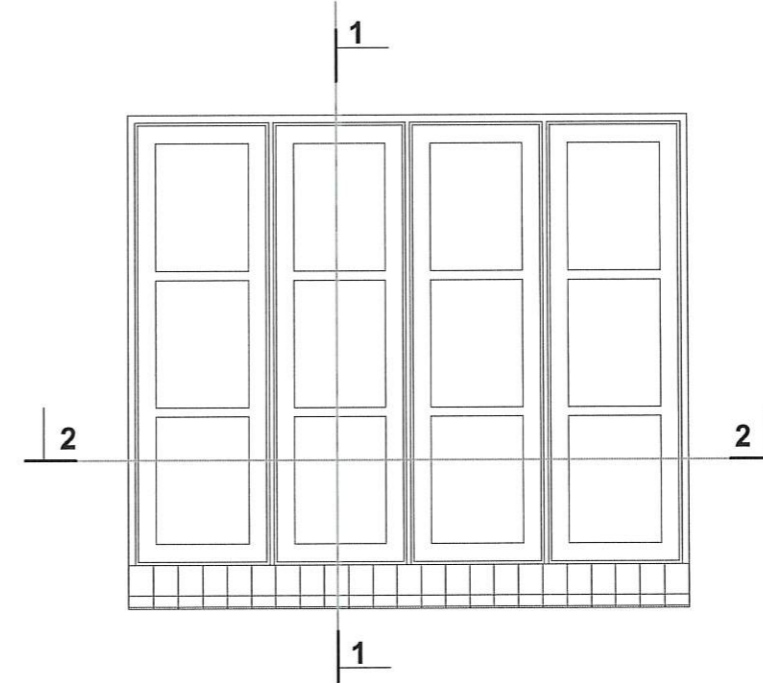

PROFILIUOTA PALANGĖ M1:10

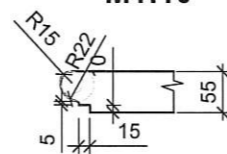

PJŪVIS 2-2 M1:25

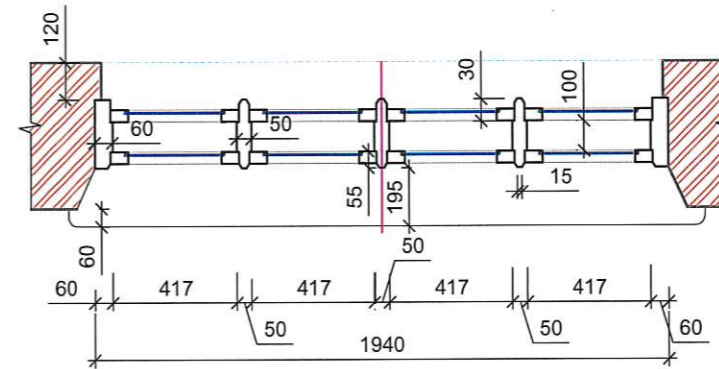

PASTABOS

1. Langų angų išmatavimus būtina tikslinti vietoje prieš užsakant gaminius
2. Langų vietas žiūrėti pirmo ir antro aukštų planuose TvDP -2,3
3. Langų specifikacijas žiūrėti lape-20,21

KVAL. PATV. DOK. Nr.	UAB "KLAIPĖDOS PROJEKTAS" Kepėjų g. 11A, Klaipėda, LT-91243			Žagarės dvaro sodybos arklininko namas Joniškio rajano sav., Žagarės sen., Žagariškių k., Liepų g.1 Unikalus objekto kodas Kultūros vertybių registre 25446 Objekto unikalus Nr. 4789-7000-5135	
1907,0544	PR.VAD.	J.TILVIKAS	2021 07	ŽAGARĖS DVARO SODYBOS ARKLININKO NAMAS (u. k.25446) LIEPŲ G. 1, ŽAGARIŠKIŲ K., ŽAGARĖS SEN., JONOŠKIO RAJ., TVARKYBOS DARBŲ (RESTAUROVIMO, REMONTO) PROJEKTAS	
0545	PDV	I.TILVIKIENĖ	2021 07		
				DOKUMENTO PAVADINIMAS	
				LANGAS Ln-1 M1:25 VAIZDAS IŠ LAUKO	LAI DA 0
LT	STATYTOJAS: ALEXANDER MICHAEL GIBB el. paštas: gibb.alex@gmail.com			DOKUMENTO ŽYMUO	LAPAS LAPŲ 18 1
				KLP-2021-03-04 Nr.04 -TvDP	

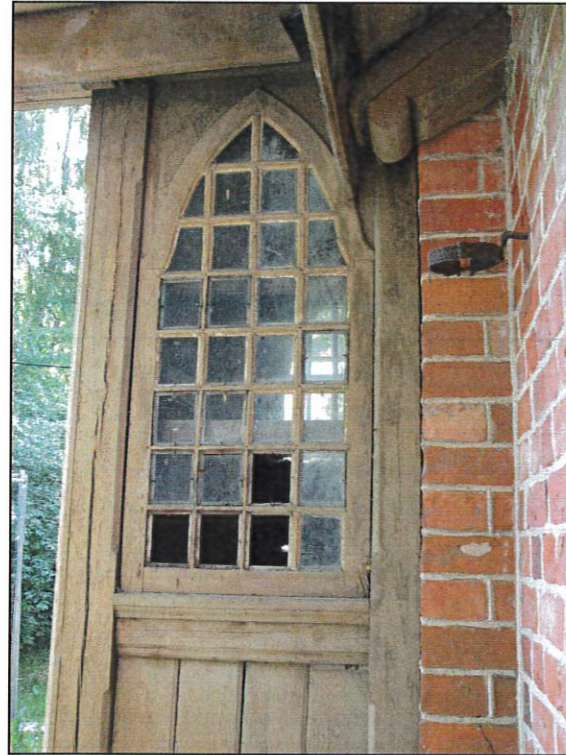

RESTAUROJAMAS SU SMAILIAARKE SĄRAMA SMULKIAIS SEGMENTAIS SKAIDYTAS LANGAS, ŠR FASADO PRIEANGYJE



RESTAUROJAMO SMULKIAIS SEGMENTAIS SKAIDYTO LANGO VAIZDAS IŠ PASTOGĖS VIDAUS



RESTAUROJAMAS SU TRIGUBU ARKINIŲ SĄRAMŲ SMULKIAIS SEGMENTAIS SKAIDYTAS LANGAS LANGAS PASTOGĖJE ŠR FASADO TŪRINIAME STOGLANGYJE

LANGAS Ln-11 M1:25, VAIZDAS IŠ LAUKO

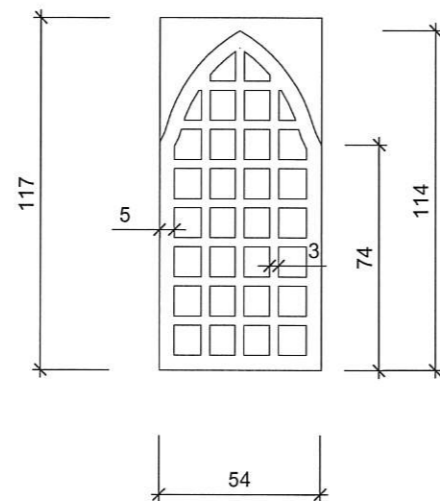

LANGAS Ln-12 M1:25, VAIZDAS IŠ LAUKO

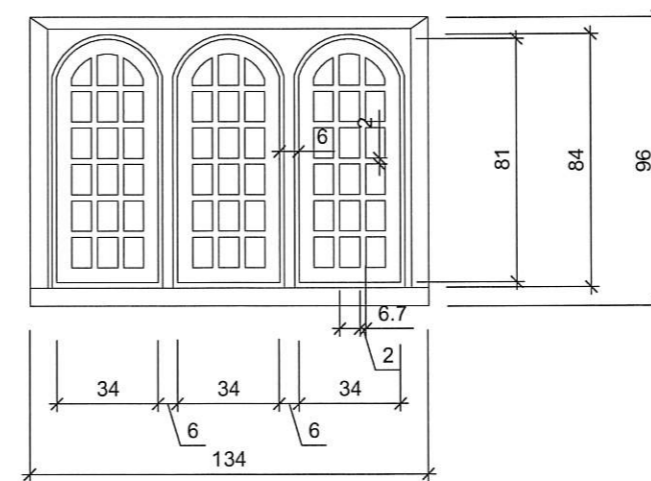

- PASTABOS
1. Langų angų išmatavimus būtina tikslinti vietoje prieš užsakant gaminius
 2. Langų vietas žiūrėti aukštų planuose
 3. Langų specifikacijas žiūrėti lape-24

KVAL. PATV. DOK. Nr.	UAB "KLAIPĖDOS PROJEKTAS" Kerėjų g. 11A, Klaipėda, LT-91243		Žagarės dvaro sodybos arklininko namas Joniškio rajono sav., Žagarės sen., Žagariškių k., Liepų g.1 Unikalus objekto kodas Kultūros vertybių registre 25446 Objekto unikalus Nr. 4789-7000-5135	
1907,0544	PR.VAD.	J.TILVIKAS	2021 07	ŽAGARĖS DVARO SODYBOS ARKLININKO NAMAS (u. k.25446) LIEPŲ G. 1, ŽAGARIŠKIŲ K., ŽAGARĖS SEN., JONOŠKIO RAJ., TVARKYBOS DARBŲ (RESTAURAVIMO, REMONTO) PROJEKTAS
0545	PDV	I.TILVIKIENĖ	2021 07	
DOKUMENTO PAVADINIMAS				LAIDA
LANGAI Ln-11, Ln-12 M1:25 VAIZDAS IŠ LAUKO				0
DOKUMENTO ŽYMUO				LAPAS LAPŲ
LT	STATYTOJAS: ALEXANDER MICHAEL GIBB el. paštas: gibb.alex@gmail.com		KLP-2021-03-04 Nr.04 -TvDP 19 1	

LANGŲ SPECIFIKACIJA

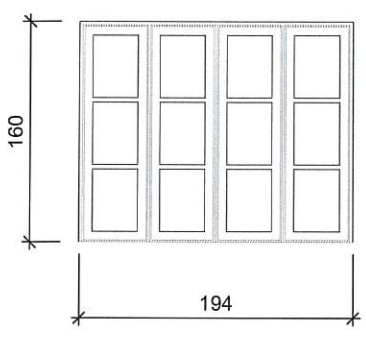
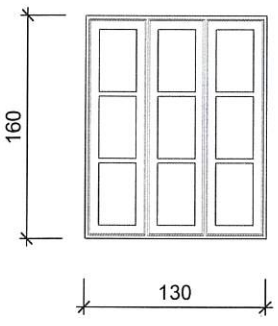
ŽYMĖJ.	ESKIZAS (VAIZDAS IŠ LAUKO) M1:50	IŠMATAVIMAI		KIEKIS vnt.	VNT. PLOTAS m ²	PASTABOS
		PLOTIS	AUKŠTIS			
Ln-1	 <p>Lango palangė profiliuota, storis 55mm, plotis 200mm, ilgis 2150mm</p>	1940mm	1600mm	6	3.1	<p>Mediniai langų rėmai ir staktos restauruojami, taikant naujas technologijas. Išlaikomas esamas sudalinimas ir staktos profilis. Langų palangės pagal esamą pavyzdį. Dažoma iš lauko rusva spalva, kodas F3.12.56 iš spalvininko COLOR NORM Sadolin. Iš vidaus dažoma balta spalva RAL 9010. Lango brėžinį žiūrėti lape TvDP-18</p>
Ln-2	 <p>Lango palangė profiliuota, storis 55mm, plotis 200mm, ilgis 1500mm</p>	1300mm	1600mm	8	2.1	<p>Mediniai langų rėmai ir staktos restauruojami, taikant naujas technologijas. Išlaikomas esamas sudalinimas ir staktos profilis. Langų palangės pagal esamą pavyzdį. Dažoma iš lauko rusva spalva, kodas F3.12.56 iš spalvininko COLOR NORM Sadolin. Iš vidaus dažoma balta spalva RAL 9010. Lango brėžinį žiūrėti kartu su TvDP-18</p>

PASTABOS

1. Langų **angų išmatavimus būtina tikslinti vietoje** prieš užsakant gaminius
2. Langų vietas žiūrėti pirmo ir antro aukšto planuose
3. Langų specifikacija žiūrima kartu su tvarkybos darbų restauravimo taikant naujas technologijas kiekiais

KVAL. PATV. DOK. Nr.	UAB "KLAIPĖDOS PROJEKTAS" <small>Kepėjų g. 11A, Klaipėda, LT-91243</small>			Žagarės dvaro sodybos arklininko namas Joniškio rajono sav., Žagarės sen., Žagariškių k., Liepų g.1 Unikalus objekto kodas Kultūros vertybių registre 25446 Objekto unikalus Nr. 4789-7000-5135		
1907,0544	PR.VAD.	J.TILVIKAS	2021 07	ŽAGARĖS DVARO SODYBOS ARKLININKO NAMAS (u. k.25446) LIEPŲ G. 1, ŽAGARIŠKIŲ K., ŽAGARĖS SEN., JONOŠKIO RAJ., TVARKYBOS DARBŲ (RESTAURAVIMO, REMONTO) PROJEKTAS		
0545	PDV	I.TILVIKIENĖ	2021 07			
				DOKUMENTO PAVADINIMAS		LAIKA
				LANGAI Ln-1, Ln-2		0
LT	STATYTOJAS: ALEXANDER MICHAEL GIBB el. paštas: gibb.alex@gmail.com			DOKUMENTO ŽYMUO KLP-2021-03-04 Nr.04 -TvDP		LAPAS 20
						LAPŲ 1

LANGŲ SPECIFIKACIJA

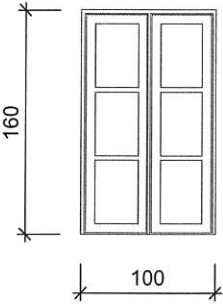
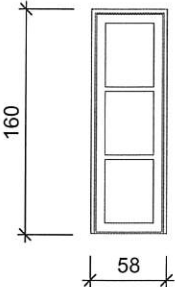
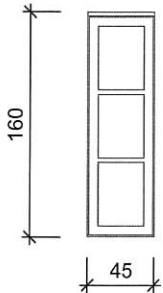
ŽYMĖJ.	ESKIZAS (VAIZDAS IŠ LAUKO) M1:50	IŠMATAVIMAI		KIEKIS vnt.	VNT. PLOTAS m ²	PASTABOS
		PLOTIS	AUKŠTIS			
Ln-3	 <p>Lango palangė profiliuota, storis 55mm, plotis 200mm, ilgis 1200mm</p>	1000mm	1600mm	3	1.6 0.24	Mediniai langų rėmai ir staktos restauruojami, taikant naujas technologijas. Išlaikomas esamas sudalinimas ir staktos profilis. Langų palangės pagal esamą pavyzdį. Dažoma iš lauko rusva spalva, kodas F3.12.56 iš spalvininko COLOR NORM Sadolin. IŠ vidaus dažoma balta spalva RAL 9010 Lango brėžinį žiūrėti kartu su lapu TvDP-18
Ln-4	 <p>Lango palangė profiliuota, storis 55mm, plotis 200mm, ilgis 780mm</p>	580mm	1600mm	1	0.93 0.16	Mediniai langų rėmai ir staktos restauruojami, taikant naujas technologijas. Išlaikomas esamas sudalinimas ir staktos profilis. Langų palangės pagal esamą pavyzdį. Dažoma iš lauko rusva spalva, kodas F3.12.56 iš spalvininko COLOR NORM Sadolin. IŠ vidaus dažoma balta spalva RAL 9010 Lango brėžinį žiūrėti kartu su lapu TvDP-18
Ln-5	 <p>Lango palangė profiliuota, storis 55mm, plotis 200mm, ilgis 650mm</p>	450mm	1600mm	2	0.72 0.13	Mediniai langų rėmai ir staktos restauruojami, taikant naujas technologijas. Išlaikomas esamas sudalinimas ir staktos profilis. Langų palangės pagal esamą pavyzdį. Dažoma iš lauko rusva spalva, kodas F3.12.56 iš spalvininko COLOR NORM Sadolin. IŠ vidaus dažoma balta spalva RAL 9010

PASTABOS

1. Langų **angų išmatavimus būtina tikslinti vietoje** prieš užsakant gaminius
2. Langų vietas žiūrėti pirmo ir antro aukšto planuose
3. Langų specifikacija žiūrima kartu su tvarkybos darbų restauravimo taikant naujas technologijas kiekiais

KVAL. PATV. DOK. Nr.	UAB "KLAIPĖDOS PROJEKTAS" <small>Kepėjų g. 11A, Klaipėda, LT-91243</small>			Žagarės dvaro sodybos arklininko namas Joniškio rajano sav., Žagarės sen., Žagariškių k., Liepų g.1 Unikalus objekto kodas Kultūros vertybių registre 25446 Objekto unikalus Nr. 4789-7000-5135		
1907,0544	PR.VAD.	J.TILVIKAS	2021 07	ŽAGARĖS DVARO SODYBOS ARKLININKO NAMAS (u. k.25446) LIEPŲ G. 1, ŽAGARIŠKIŲ K., ŽAGARĖS SEN., JONOŠKIO RAJ., TVARKYBOS DARBŲ (RESTAURAVIMO, REMONTO) PROJEKTAS		
0545	PDV	I.TILVIKIENĖ	2021 07			
				DOKUMENTO PAVADINIMAS		LAIDA
				LANGAI Ln-3, Ln-4, Ln-5		0
LT	STATYTOJAS: ALEXANDER MICHAEL GIBB el. paštas: gibb.alex@gmail.com			DOKUMENTO ŽYMUO KLP-2021-03-04 Nr.04 -TvDP		LAPAS 21
						LAPŲ 1

LANGŲ SPECIFIKACIJA

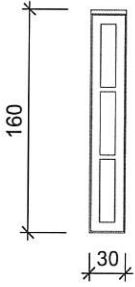
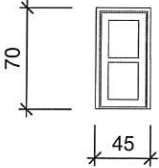
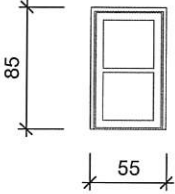
ŽYMĖJ.	ESKIZAS (VAIZDAS IŠ LAUKO) M1:50	IŠMATAVIMAI		KIEKIS vnt.	VNT. PLOTAS m ²	PASTABOS
		PLOTIS	AUKŠTIS			
Ln-6	 <p>Lango palangė profiliuota, storis 55mm, plotis 200mm, ilgis 500mm</p>	300mm	1600mm	2	1.2 0.1	Mediniai langų rėmai ir staktos restauruojami, taikant naujas technologijas. Išlaikomas esamas sudalinimas ir staktos profilis. Langų palangės pagal esamą pavyzdį. Dažoma iš lauko rusva spalva, kodas F3.12.56 iš spalvininko COLOR NORM Sadolin. IŠ vidaus dažoma balta spalva RAL 9010 Lango brėžinį žiūrėti kartu su lapu TvDP-18
Ln-7	 <p>Lango palangė profiliuota, storis 55mm, plotis 200mm, ilgis 650mm</p>	450mm	700mm	1	0.32 0.13	Mediniai langų rėmai ir staktos restauruojami, taikant naujas technologijas. Išlaikomas esamas sudalinimas ir staktos profilis. Langų palangės pagal esamą pavyzdį. Dažoma iš lauko rusva spalva, kodas F3.12.56 iš spalvininko COLOR NORM Sadolin. IŠ vidaus dažoma balta spalva RAL 9010 Lango brėžinį žiūrėti kartu su lapu TvDP-18
Ln-8	 <p>Lango palangė profiliuota, storis 55mm, plotis 200mm, ilgis 750mm</p>	550mm	850mm	3	0.47 0.15	Mediniai langų rėmai ir staktos restauruojami, taikant naujas technologijas. Išlaikomas esamas sudalinimas ir staktos profilis. Langų palangės pagal esamą pavyzdį. Dažoma iš lauko rusva spalva, kodas F3.12.56 iš spalvininko COLOR NORM Sadolin. IŠ vidaus dažoma balta spalva RAL 9010 Lango brėžinį žiūrėti kartu su lapu TvDP-18

PASTABOS

1. Langų **angų išmatavimus būtina tikslinti vietoje** prieš užsakant gaminius
2. Langų vietas žiūrėti pirmo ir antro aukšto planuose
3. Langų specifikacija žiūrima kartu su tvarkybos darbų restauravimo taikant naujas technologijas kiekiais

KVAL. PATV. DOK. Nr.	UAB "KLAIPĖDOS PROJEKTAS" <small>Kepėjų g. 11A, Klaipėda, LT-91243</small>			Žagarės dvaro sodybos arklininko namas Jonišio rajano sav., Žagarės sen., Žagariškių k., Liepų g. 1 Unikalus objekto kodas Kultūros vertybių registre 25446 Objekto unikalus Nr. 4789-7000-5135		
1907,0544	PR.VAD.	J.TILVIKAS	2021 07	ŽAGARĖS DVARO SODYBOS ARKLININKO NAMAS (u. k.25446) LIEPŲ G. 1, ŽAGARIŠKIŲ K., ŽAGARĖS SEN., JONOŠKIO RAJ., TVARKYBOS DARBŲ (RESTAURAVIMO, REMONTO) PROJEKTAS		
0545	PDV	I.TILVIKIENĖ	2021 07			
				DOKUMENTO PAVADINIMAS		
				LANGAI Ln-6, Ln-7, Ln-8		
				LAIDA		
				0		
LT	STATYTOJAS: ALEXANDER MICHAEL GIBB el. paštas: gibb.alex@gmail.com			DOKUMENTO ŽYMUO KLP-2021-03-04 Nr.04 -TvDP		LAPAS 22
						LAPŲ 1

LANGŲ SPECIFIKACIJA

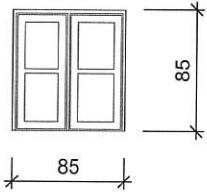
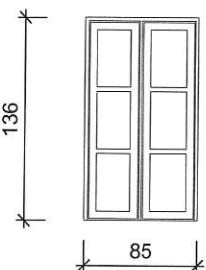
ŽYMĖJ.	ESKIZAS (VAIZDAS IŠ LAUKO) M1:50	IŠMATAVIMAI		KIEKIS vnt.	VNT. PLOTAS m ²	PASTABOS
		PLOTIS	AUKŠTIS			
Ln-9	 <p>Lango palangė profiliuota, storis 55mm, plotis 200mm, ilgis 1000mm</p>	850mm	850mm	1	0.72 0.2	Mediniai langų rėmai ir staktos restauruojami, taikant naujas technologijas. Išlaikomas esamas sudalinimas ir staktos profilis. Langų palangės pagal esamą pavyzdį. Dažoma iš lauko rusva spalva, kodas F3.12.56 iš spalvininko COLOR NORM Sadolin. Iš vidaus dažoma balta spalva RAL 9010. Lango brėžinį žiūrėti kartu su lapu TvDP-18
Ln-10	 <p>Lango palangė profiliuota, storis 55mm, plotis 200mm, ilgis 1000mm</p>	850mm	1360mm	1	1.16 0.2	Mediniai langų rėmai ir staktos restauruojami, taikant naujas technologijas. Išlaikomas esamas sudalinimas ir staktos profilis. Langų palangės pagal esamą pavyzdį. Dažoma iš lauko rusva spalva, kodas F3.12.56 iš spalvininko COLOR NORM Sadolin. Iš vidaus dažoma balta spalva RAL 9010. Lango brėžinį žiūrėti kartu su lapu TvDP-18

PASTABOS

- Langų angų išmatavimus būtina tikslinti vietoje prieš užsakant gaminius
- Langų vietas žiūrėti pirmo ir antro aukšto planuose
- Langų specifikacija žiūrima kartu su tvarkybos darbų restauravimo taikant naujas technologijas kiekiais

KVAL. PATV. DOK. Nr.	UAB "KLAIPĖDOS PROJEKTAS" <small>Kepėjų g. 11A, Klaipėda, LT-91243</small>			Žagarės dvaro sodybos arklininko namas Joniškio rajano sav., Žagarės sen., Žagariškių k., Liepų g. 1 Unikalus objekto kodas Kultūros vertybių registre 25446 Objekto unikalus Nr. 4789-7000-5135	
1907,0544	PR.VAD.	J.TILVIKAS	2021 07	ŽAGARĖS DVARO SODYBOS ARKLININKO NAMAS (u. k.25446) LIEPŲ G. 1, ŽAGARIŠKIŲ K., ŽAGARĖS SEN., JONOŠKIO RAJ., TVARKYBOS DARBŲ (RESTAURAVIMO, REMONTO) PROJEKTAS	
0545	PDV	I.TILVIKIENĖ	2021 07		
				DOKUMENTO PAVADINIMAS	
				LANGAI Ln-9, Ln-10, Ln-11	
				LAIDA	
				0	
LT	STATYTOJAS: ALEXANDER MICHAEL GIBB el. paštas: gibb.alex@gmail.com			DOKUMENTO ŽYMUO KLP-2021-03-04 Nr.04 -TvDP	
				LAPAS	LAPŲ
				23	1

LANGŲ SPECIFIKACIJA

ŽYMĖJ.	ESKIZAS (VAIZDAS IŠ LAUKO) M1:50	IŠMATAVIMAI		KIEKIS vnt.	VNT. PLOTAS m2	PASTABOS
		PLOTIS	AUKŠTIS			
Ln-11		540mm	1170mm	2	0.63	Mediniai langai ŠR prieangyje restauruojami su smailiaarke sąrama. Išlaikomas esamas sudalinimas ir staktos profilis. Dažoma iš lauko rusva spalva, kodas F3.12.56 iš spalvininko COLOR NORM Sadolin. IŠ vidaus dažoma balta spalva RAL 9010 Lango brėžinį žiūrėti lape TvDP-19
Ln-12		1340mm	960	1	1.3	Mediniai langas su trigubom arkinėmis sąramomis restauruojamas. Išlaikomas esamas sudalinimas ir staktos profilis. Dažoma iš lauko rusva spalva, kodas F3.12.56 iš spalvininko COLOR NORM Sadolin. IŠ vidaus dažoma balta spalva RAL 9010 Lango brėžinį žiūrėti lape TvDP-19

PASTABOS

1. Langų **angų išmatavimus būtina tikslinti vietoje** prieš užsakant gaminius
2. Langų vietas žiūrėti pirmo ir antro aukšto planuose
3. Langų specifikacija žiūrima kartu su tvarkybos darbų restauravimo taikant naujas technologijas kiekiais

KVAL. PATV. DOK. Nr.	UAB "KLAIPĖDOS PROJEKTAS" <small>Kepėjų g. 11A, Klaipėda, LT-91243</small>			Žagarės dvaro sodybos arklininko namas Jonišio rajano sav., Žagarės sen., Žagariškių k., Liepų g.1 Unikalus objekto kodas Kultūros vertybių registre 25446 Objekto unikalus Nr. 4789-7000-5135		
1907,0544	PR.VAD.	J.TILVIKAS	2021 07	ŽAGARĖS DVARO SODYBOS ARKLININKO NAMAS (u. k.25446) LIEPŲ G. 1, ŽAGARIŠKIŲ K., ŽAGARĖS SEN., JONOŠKIO RAJ., TVARKYBOS DARBŲ (RESTAURAVIMO, REMONTO) PROJEKTAS		
0545	PDV	I.TILVIKIENĖ	2021 07			
DOKUMENTO PAVADINIMAS				LANGAI Ln-12		LAIDA
						0
LT	STATYTOJAS: ALEXANDER MICHAEL GIBB el. paštas: gibb.alex@gmail.com			DOKUMENTO ŽYMUO KLP-2021-03-04 Nr.04 -TvDP		LAPAS 24
						LAPŲ 1

LANGŲ SPECIFIKACIJA

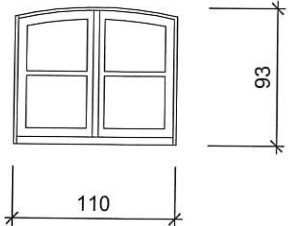
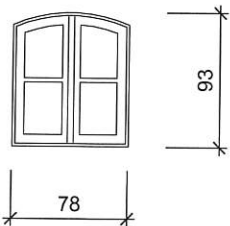
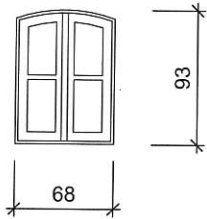
ŽYMĖJ.	ESKIZAS (VAIZDAS IŠ LAUKO) M1:50	IŠMATAVIMAI		KIEKIS vnt.	VNT. PLOTAS m ²	PASTABOS
		PLOTIS	AUKŠTIS			
RLn-1		110mm	930mm	2	1.02	Mediniai langai restauruojami, taikant naujas technologijas. Išlaikomas sudalinimas. Dažoma iš lauko rusva spalva, kodas F3.12.56 iš spalvininko COLOR NORM Sadolin. Iš vidaus dažoma balta spalva RAL 9010
RLn-2		780mm	930mm	3	0.73	Mediniai langai restauruojami, taikant naujas technologijas. Išlaikomas sudalinimas. Dažoma iš lauko rusva spalva, kodas F3.12.56 iš spalvininko COLOR NORM Sadolin. Iš vidaus dažoma balta spalva RAL 9010
RLn-3		680mm	930mm	2	0.63	Mediniai langai restauruojami, taikant naujas technologijas. Išlaikomas sudalinimas. Dažoma iš lauko rusva spalva, kodas F3.12.56 iš spalvininko COLOR NORM Sadolin. Iš vidaus dažoma balta spalva RAL 9010

PASTABOS

1. Langų **angų išmatavimus būtina tikslinti vietoje** prieš užsakant gaminius
2. Langų vietas žiūrėti rūšio plane
3. Langų specifikacija žiūrima kartu su tvarkybos darbų restauravimo taikant naujas technologijas kiekiais

KVAL. PATV. DOK. Nr.	UAB "KLAIPĖDOS PROJEKTAS" <small>Kepėjų g. 11A, Klaipėda, LT-91243</small>		Žagarės dvaro sodybos arklininko namas Joniškio rajano sav., Žagarės sen., Žagariškių k., Liepų g. 1 Unikalus objekto kodas Kultūros vertybių registre 25446 Objekto unikalus Nr. 4789-7000-5135		
1907,0544	PR.VAD.	J.TILVIKAS	2021 07	ŽAGARĖS DVARO SODYBOS ARKLININKO NAMAS (u. k.25446) LIEPŲ G. 1, ŽAGARIŠKIŲ K., ŽAGARĖS SEN., JONOŠKIO RAJ., TVARKYBOS DARBŲ (RESTAURAVIMO, REMONTO) PROJEKTAS	
0545	PDV	I.TILVIKIENĖ	2021 07		
			DOKUMENTO PAVADINIMAS		
			RŪSIO LANGAI RLn-1, RLn-2, RLn-3		
			LAIIDA		
			0		
LT	STATYTOJAS: ALEXANDER MICHAEL GIBB el. paštas: gibb.alex@gmail.com		DOKUMENTO ŽYMUO KLP-2021-03-04 Nr.04 -TvDP		LAPAS
					LAPŲ
					25
					1

LAUKO DURŲ SPECIFIKACIJA



ŽYMĖJ.	ESKIZAS (VAIZDAS IŠ LAUKO) M1:50	IŠMATAVIMAI		KIEKIS vnt.	VNT. PLOTAS m ²	PASTABOS
		PLOTIS	AUKŠTIS			
LD-1		1300mm	2200mm	1	2.9	Durys restauruojamos, taikant naujas technologijas Dažoma rusva spalva, kodas F3.12.56 iš spalvininko COLOR NORM Sadolin.
LD-2		1040mm	2200mm	3	2.3	Durys restauruojamos, taikant naujas technologijas Dažoma rusva spalva, kodas F3.12.56 iš spalvininko COLOR NORM Sadolin.
LD-3		860mm	1900mm	1	1.63	Durys restauruojamos, taikant naujas technologijas Dažoma rusva spalva, kodas F3.12.56 iš spalvininko COLOR NORM Sadolin.

PASTABOS

1. Durų angų išmatavimus būtina tikslinti vietoje prieš užsakant gaminius
2. Duris sienose tvirtinti pagal gamintojų pateiktas rekomendacijas
3. Durų vietas žiūrėti pirmo aukšto planue
4. Lauko durys gaminamos medinės, pagal esamą ikonografinę medžiagą

KVAL. PATV. DOK. Nr.	UAB "KLAIPĖDOS PROJEKTAS" <small>Kepeju g. 11A, Klaipėda, LT-91283</small>	Žagarės dvaro sodybos arklininko namas Jonišio rajano sav., Žagarės sen., Žagariškių k., Liepų g.1 Unikalus objekto kodas Kultūros vertybių registre 25446 Objekto unikalus Nr. 4789-7000-5135			
1907,0544	PR.VAD.	J.TILVIKAS	2021 07	ŽAGARĖS DVARO SODYBOS ARKLININKO NAMAS (u. k.25446) LIEPŲ G. 1, ŽAGARIŠKIŲ K., ŽAGARĖS SEN., JONOŠKIO RAJ., TVARKYBOS DARBŲ (RESTAURAVIMO, RĖMONTO) PROJEKTAS	
0545	PDV	I.TILVIKIENĖ	2021 07		
				DOKUMENTO PAVADINIMAS	
				LAUKO DURYS LD - 1, LD -2, LD- 3	
				LAIDA	
				0	
				DOKUMENTO ŽYMUO	
				KLP-2021-03-04 Nr.04 -TvDP	
				LAPAS LAPŲ	
				26 1	
LT	STATYTOJAS: ALEXANDER MICHAEL GIBB el. paštas: gibb.alex@gmail.com				

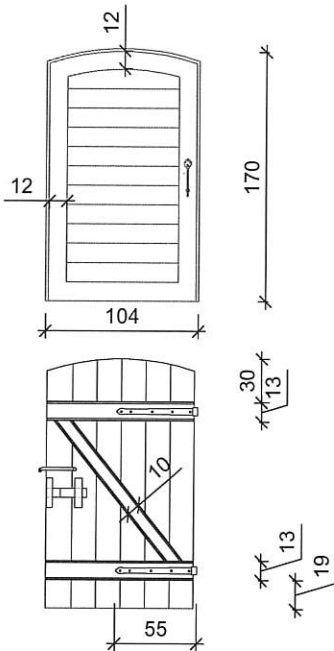
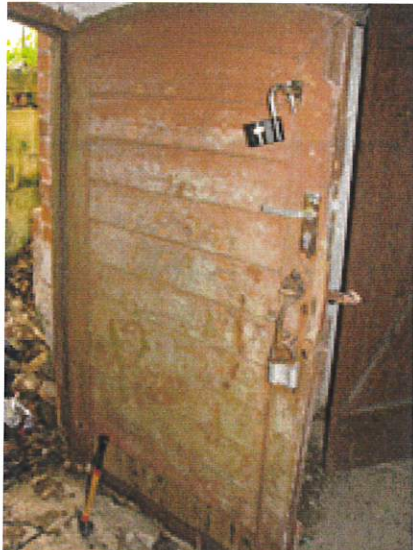
LAUKO DURŲ SPECIFIKACIJA

ŽYMĖJ.	ESKIZAS (VAIZDAS IŠ LAUKO) M1:50	IŠMATAVIMAI		KIEKIS vnt.	VNT. PLOTAS m ²	PASTABOS
		PLOTIS	AUKŠTIS			
LDR-1		1040mm	1700mm	1	1.8	<p>Durys restauruojamos, taikant naujas technologijas. Esamos kalvio darbo metalinės rankenos, vyriai ir kiti met. elementai sutvarkomi ir panaudojami rūšio duryse. Išlikęs medinis skląstis restauruojamas</p> <p>Dažoma rusva spalva, kodas F3.12.56 iš spalvininko COLOR NORM Sadolin.</p>
						
						

PASTABOS

1. Durų angų **išmatavimus būtina tikslinti vietoje** prieš užsakant gaminius
2. Duris sienose tvirtinti pagal gamintojų pateiktas rekomendacijas
3. Durų vietas žiūrėti rūšio aukšto plane
4. Lauko durys restauruojamos taikant naujas technologijas medinės, pagal esamas duris

KVAL. PATV. DOK. Nr.	UAB "KLAIPĖDOS PROJEKTAS" <small>Kepėjų g. 11A, Klaipėda, LT-91243</small>		Žagarės dvaro sodybos arklaininko namas Jonišio rajano sav., Žagarės sen., Žagariškių k., Liepų g.1 Unikalus objekto kodas Kultūros vertybių registre 25446 Objekto unikalus Nr. 4789-7000-5135	
1907,0544	PR.VAD.	J.TILVIKAS	2021.07	ŽAGARĖS DVARO SODYBOS ARKLININKO NAMAS (u. k.25446) LIEPŲ G. 1, ŽAGARIŠKIŲ K., ŽAGARĖS SEN., JONOŠKIO RAJ., TVARKYBOS DARBŲ (RESTAURAVIMO, REMONTO) PROJEKTAS
0545	PDV	I.TILVIKIENĖ	2021.07	
				DOKUMENTO PAVADINIMAS RŪSIO LAUKO DURYS LDR -1
				DOKUMENTO ŽYMUO KLP-2021-03-04 Nr.04 -TvDP
LT	STATYTOJAS: ALEXANDER MICHAEL GIBB el. paštas: gibb.alex@gmail.com			LAPAS 27
				LAPŲ 1

KLP –2021-03-04 Nr.04-TvDP

ARCHITEKTŪRINIŲ TYRIMŲ BRĖŽINIAI

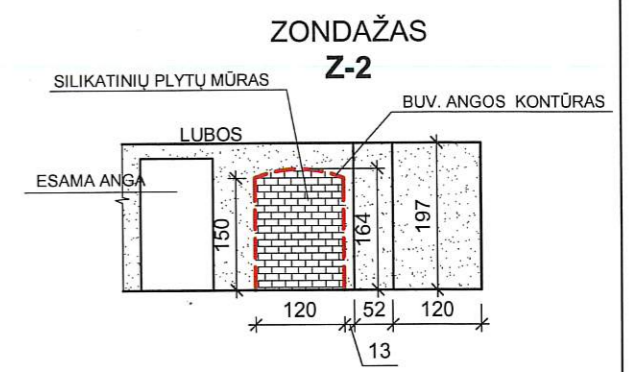
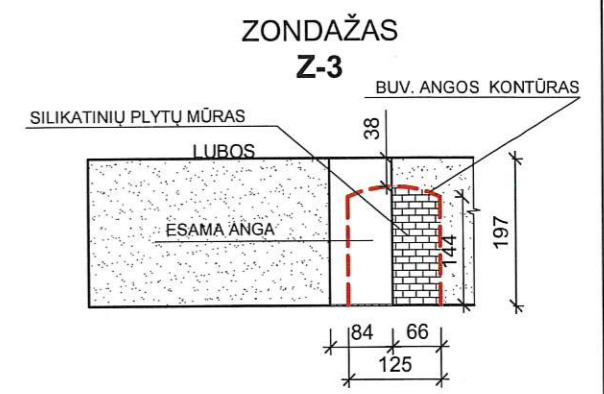
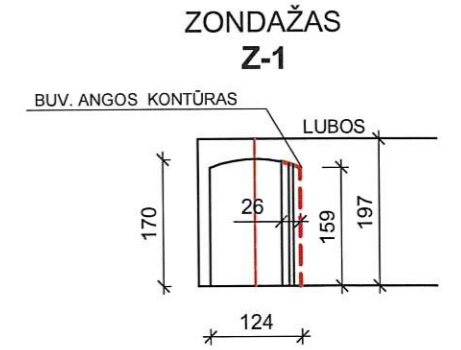
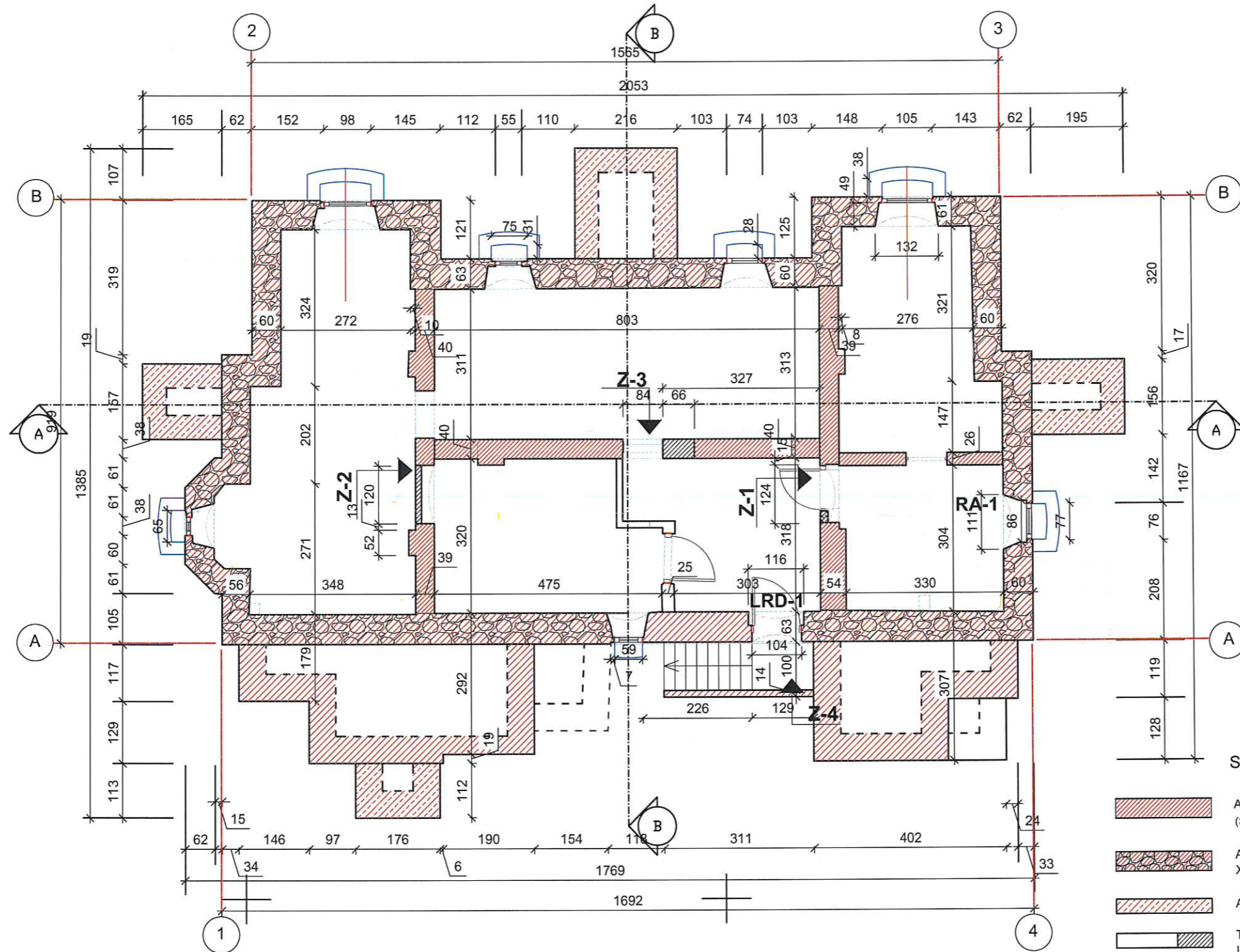

SUTARTINIAI PAŽYMĖJIMAI

- AUTENTIŠKOS RAUDONŲ PLYTŲ MŪRO SIENOS - XIXa. pabaiga; (SAUGOMA, RESTAURUOJAMA)
- AUTENTIŠKOS LAUKO AKMENŲ IR RAUDONŲ PLYTŲ MŪRO SIENOS - XIXa. pabaiga; (SAUGOMA, RESTAURUOJAMA)
- AUTENTIŠKI PRIEANGIAI IŠ RAUDONŲ PLYTŲ MŪRO IR BETONO
- TARYBINIO LAIKOTARPIO REKONSTRUKCIJŲ SIENOS, PERTVAROS IR BETONINIAI PRIEANGIAI
- Z-2** ZONDAŽŲ VIETOS

RŪSIO ANGA RA-1 SU ŠVIESDUOBE M1:100

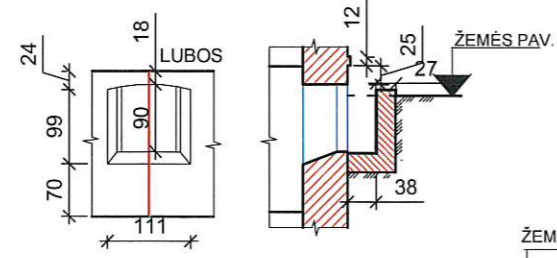

RŪSIO DURYS LRD-1 M1:100

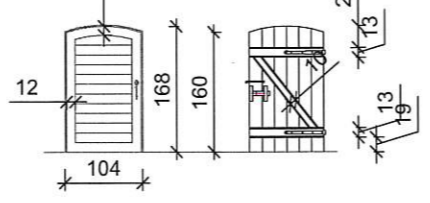

Z-4 M1:100

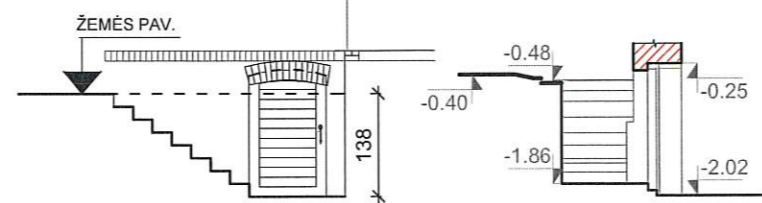

KVAL. PATV. DOK. Nr.	UAB "KLAIPĖDOS PROJEKTAS" Kepelių g. 11A, Klaipėda, LT-91243			Žagarės dvaro sodybos arklininko namas Joniškio rajano sav., Žagarės sen., Žagariškių k., Liepų g.1 Unikalus objekto kodas Kultūros vertybių registre 25446 Objekto unikalus Nr. 4789-7000-5135
1907,0544	PR.VAD.	J.TILVIKAS	2021 05	ŽAGARĖS DVARO SODYBOS ARKLININKO NAMAS (u. k.25446) LIEPŲ G. 1, ŽAGARIŠKIŲ K., ŽAGARĖS SEN., JONOSKIO RAJ., TVARKYBOS DARBŲ (RESTAURAVIMO, REMONTO) PROJEKTAS
0545	PDV	I.TILVIKIENĖ	2021 05	
STATYTOJAS: ALEXANDER MICHAEL GIBB el. paštas: gibb.alex@gmail.com				DOKUMENTO PAVADINIMAS RŪSIO PLANAS M1:100 MŪRO KARTOGRAMA, ZONDAŽAI Z-1, Z-2, Z-3, Z-4
DOKUMENTO ŽYMUO KLP-2021-03-04 Nr.04 -TR				LAIDA 0
				LAPAS 1
				LAPŲ 1

ZONDAŽAS
Z-5

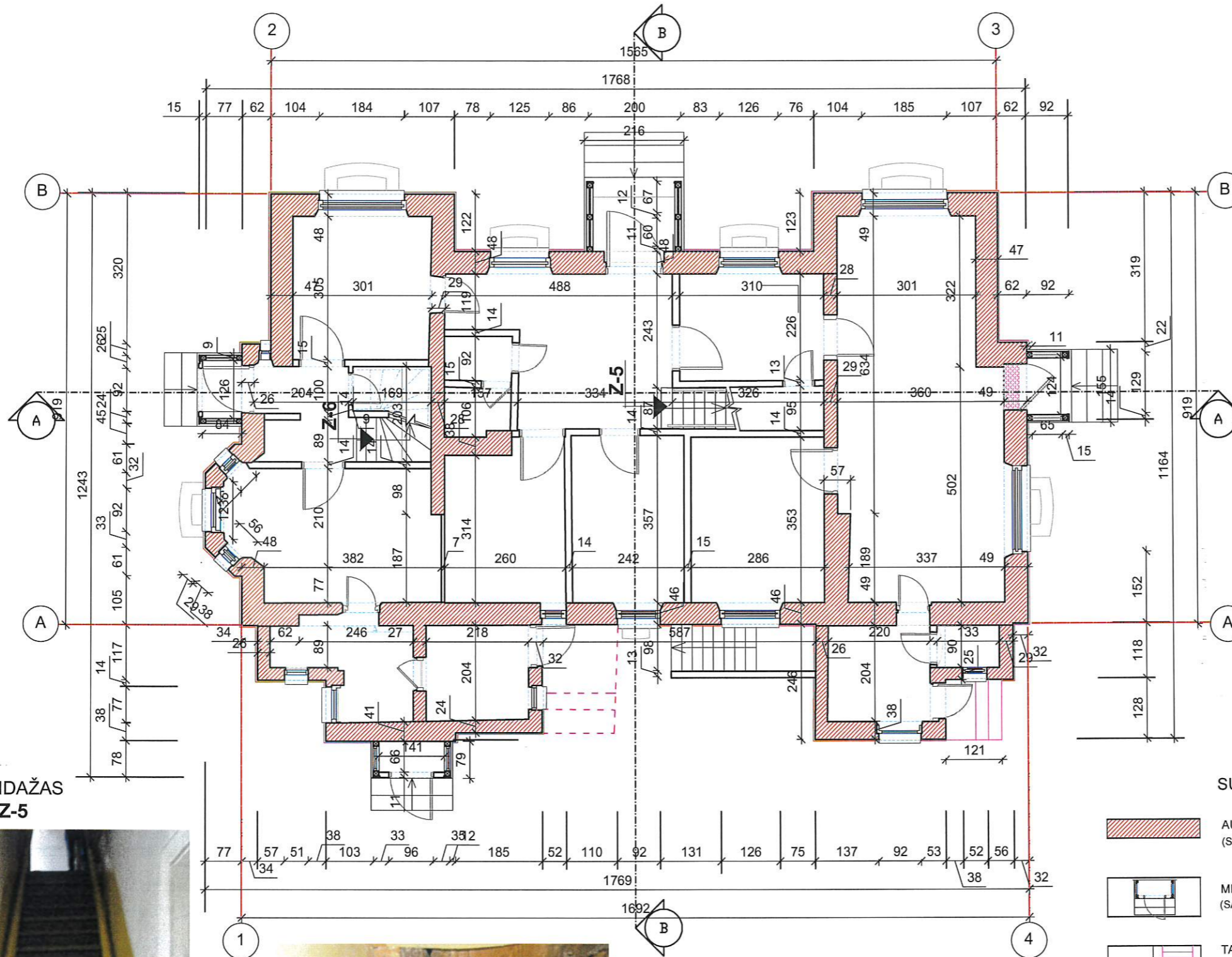

ESAMI LAIPTAI- MEDINIAI, 84cm PLOČIO. SUMONTUOTI LABAI NEKOKYBIŠKAI IŠ GRUBIŲ STORŲ LENTŲ. PAKOPŲ PRIEKIS - NEPROFILIUOTAS, PAKOPOS SU PRIEŠPAKOP BE TARPUSAVIO SUJUNGIMO, TIESIOG SUKALTA VINIMIS (KAS NEBŪDINGA SENIEMS LAIPTAMS)

ZONDAŽAS
Z-5



ESAMI LAIPTAI- MEDINIAI, 84cm PLOČIO. SUMONTUOTI LABAI NEKOKYBIŠKAI IŠ GRUBIŲ STORŲ LENTŲ. PAKOPOS BE PROFILIO. IŠ ZONDAŽO MATOME, KAD LAIPTŲ APAČIA APKALTA PRESUOTU POPIERIUMI, KURĮ ATIDENGUS RANDAME NEAPIJAUTŲ IR NEOBLIUOTŲ LENTŲ PAKALIMĄ.

SUTARTINIAI PAŽYMĖJIMAI

- AUTENTIŠKOS RAUDONŲ PLYTŲ MŪRO SIENOS , XIXa. pabaiga; (SAUGOMA, RESTAURUOJAMA)
- MEDINIAI STAČIAKAMPIO PLANO PRIEANGIAI, XIXa. pabaiga (SAUGOMA, RESTAURUOJAMA)
- TARYBINIO LAIKOTARPIO REKONSTRUKCIJŲ SIENOS, PERTVAROS IR BETONINIAI LAIPTELIAI | PRIEANGIUS

KVAL. PATV. DOK. Nr.	UAB "KLAIPĖDOS PROJEKTAS" Kepelių g. 11A, Klaipėda, LT-91243			Žagarės dvaro sodybos arklininko namas Joniškio rajano sav., Žagarės sen., Žagariškių k., Liepų g. 1 Unikalus objekto kodas Kultūros vertybių registre 25446 Objekto unikalus Nr. 4789-7000-5135	
1907,0544	PR.VAD.	J.TILVIKAS	2021 05	ŽAGARĖS DVARO SODYBOS ARKLININKO NAMAS (u. k.25446) LIEPŲ G. 1, ŽAGARIŠKIŲ K., ŽAGARĖS SEN., JONOŠKIO RAJ., TVARKYBOS DARBŲ (RESTAURAVIMO, REMONTO) PROJEKTAS	
0545	PDV	I.TILVIKIENE	2021 05		
				DOKUMENTO PAVADINIMAS	
				PIRMO AUKŠTO PLANAS M1:100	
				MŪRO KARTOGRAMA, ZONDAŽAS Z-5	
				DOKUMENTO ŽYMUO	
				KLP-2021-03-04 Nr.04 -TR	
LT	STATYTOJAS: ALEXANDER MICHAEL GIBB el. paštas: gibb.alex@gmail.com			LAPAS	LAPŲ
				2	1

ZONDAŽAS
Z-6

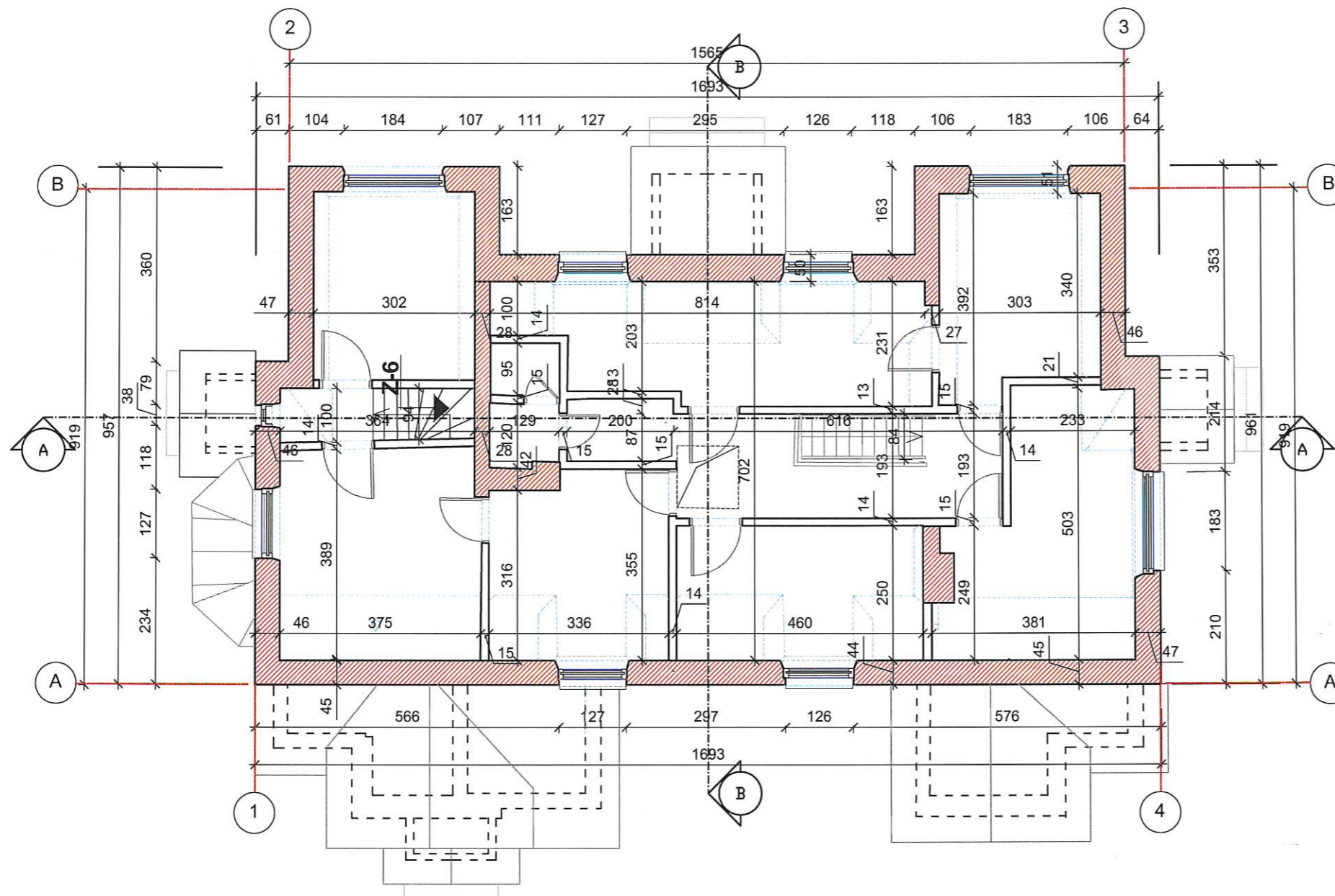

ESAMI LAIPTAI- MEDINIAI, SUKTI, ~90cm PLOČIO. SUMONTUOTI LABAI NEKOKYBIŠKAI IŠ GRUBIŲ STORŲ LENTŲ. PAKOPŲ PRIEKIS - NEPROFILIUOTAS, PAKOPOS SU PRIEŠPAKOPĖM BE TARPUSAVIO SUJUNGIMO, TIESIOG SUKALTA VINIMIS (KAS NEBŪDINGA SENIEMS LAIPTAMS)



ZONDAŽAS
Z-6



ESAMI LAIPTAI- MEDINIAI, SUKTI, ~90cm PLOČIO. SUMONTUOTI LABAI NEKOKYBIŠKAI IŠ GRUBIŲ STORŲ LENTŲ. PAKOPOS BE PROFILIO. IŠ ZONDAŽO MATOME, KAD LAIPTŲ APAČIA NEAPKALTA, MATOSI MEDINĖS LAIPTASIJOS IR PRIEŠPAKOPĖS

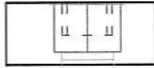

SUTARTINIAI PAŽYMĖJIMAI

-  AUTENTIŠKOS RAUDONŲ PLYTŲ MŪRO SIENOS - RESTAUROUJAMOS XIXa. pabaiga ; (SAUGOMA, RESTAUROUJAMA)
-  PRIEANGIŲ TRIŠLAIČIAI STOGELIAI, XIXa. pabaiga
-  TARYBINIO LAIKOTARPIO REKONSTRUKCIJŲ SIENOS IR PERTVAROS

KVAL. PATV. DOK. Nr.	UAB "KLAIPĖDOS PROJEKTAS" Kepelių g. 11A, Klaipėda, LT-91243			Žagarės dvaro sodybos arklininko namas Joniškio rajano sav., Žagarės sen., Žagariškių k., Liepų g.1 Unikalus objekto kodas Kultūros vertybių registre 25446 Objekto unikalus Nr. 4789-7000-5135
1907,0544	PR.VAD.	J.TILVIKAS	2021 05	ŽAGARĖS DVARO SODYBOS ARKLININKO NAMAS (u. k.25446) LIEPŲ G. 1, ŽAGARIŠKIŲ K., ŽAGARĖS SEN., JONOŠKIO RAJ., TVARKYBOS DARBŲ (RESTAURAVIMO, REMONTO) PROJEKTAS
0545	PDV	I.TILVIKIENĖ	2021 05	
				DOKUMENTO PAVADINIMAS ANTRO AUKŠTO PLANAS M1:100 MŪRO KARTOGRAMA, ZONDAŽAS Z-6
				DOKUMENTO ŽYMUO KLP-2021-03-04 Nr.04 -TR
LT	STATYTOJAS: ALEXANDER MICHAEL GIBB el. paštas: gibb.alex@gmail.com			LAPAS LAPŲ 3 1



8. fasadų architektūros detalės- atvirų prieangių dekoruoti elementai tarp statramsčių, nusklemtomis briauomis



8. Apdaila ir puošyba- virš langų angų sandriakai



14.3. profiliuoti sijų galai



14. stogų ir stogelių frontonų apkalimas profiliuotomis vėjalentėmis

PASTATO VERTIGOSIOS SAVYBĖS

- 1.1.2. 1. tūris - stačiakampio plano, 1a. su rūsiu ir mansarda, su dviaukščiais rizalitais ŠV, PV pusėje ir netaisyklingo plano prieangiais ŠR, PR pusėje;
- 2. stogo forma -pagrindinio tūrio - dvišlaitė, mansardinė; rizalitų - dvišlaitė; priestatų - dvišlaitė, vienašlaitė
- 3. stogo dangos medžiaga ir jos tipas - PR fasado erkerio stogo skardos lakštų dangos tipas, sujungtų užlankais, dangos tipas
- 4. kiti stogo elementai -dviejų tarpsnių raudonų keraminių plytų mūro su profiliuotais karnizais, traukomiis dūmtraukiais
- 5. stogo PV, ŠR šlaitų, raudonų keraminių plytų mūro trikampiniai dvišlaičiai stogeliai
- 6. stogo ŠR šlaito centrinės dalies medinis tūrinis stoglangis su trigubu arkinių sąramų smulkiais segmentais skaidytu langu, vienašlaičiu stogeliu

1.1.3. aukštų išplanavimas

- 7. kapitalinių sienų tinklas;
- 7.1. sienų angos, nišos - I, mansardinio aukštų stačiakampės vidaus durų angos
- 7.2. rūsiu segmentinių sąramų vidaus durų ir langų angos

1.1.4. fasadų architektūrinio sprendimo visuma

8. fasadų architektūros tūrinės detalės

- 8.1. ŠV, PV, PR fasadų mediniai atviri stačiakampio plano prieangiai su trišlaičiais stogeliais
- 8.2. ŠR fasado uždaras medinis stačiakampio plano prieangis su trišlaičiu stogeliu, dviem smailiarkių sąramų mediniais smulkiais segmentais skaidytais langais
- 8.3. PR fasado la. lygmenyje esantis raudonų keraminių plytų mūro trisienis erkeris su stogeliu
- 8.4. PV fasado rizalitų fachverkinės medžio ir tinkuoto plytų mūro konstrukcijos ertikiai
- 8.5. fasadų apdaila ir puošyba - reljefiniai kartušai ŠV, PR fasadų frontonuose

1.1.5. konstrukcijos

- 9. pamatas su lauko akmenų ir keraminių plytų mūro rūsiu sienomis, tinkuoto mūro cokoliu
- 10. raudonų keraminių plytų mūro su fachverkinės medžio ir tinkuoto plytų mūro konstrukcijos intarpais sienos
- 11. medinės sijinės tarpaukštinės perdangos
- 12. medinė gegninė statramstinė stogo konstrukcija
- 13. inžinerinė įranga - dūmtraukių sistema
- 14. stalų ir kiti gaminiai
- 14.1. langų medinių konstrukcijų tipas
- 14.2. medinių vienvėrių, dvivėrių įsprūdinių lauko durų tipas
- 14.3. profiliuoti sijų, gegnių galai
- 14.4. kiaurapjūviu dekoruota pastogės lenta - vėjalentė



SUTARTINIAI PAŽYMĖJIMAI

- ESAMA BETONINIŲ ČERPIŲ DANGA
- ESAMA CINKUOTOS SKARDOS ERTIKIO STOGO DANGA
- FASADAI -RAUDONŲ KERAMINIŲ PLYTŲ MŪRO. SIŪLĖS RIEVĖTOS
- KERAMINIŲ RAUDONŲ PLYTŲ NETEKTYS MŪRO SIENOSE GILŪS VERTIKALŪS IR HORIZONTALŪS PLYŠIAI TINKE IKI MŪRO
- FACHVERKINĖS MEDŽIO IR TINKUOTO PLYTŲ MŪRO SIENOS
- TINKUOTAS COKOLIS SU KERAMINIŲ PLYTŲ MŪRU TIES RŪSIO ANGOMIS



3. Tyrimų metu pastogėje buvo rasta autentiškos olandiškos S formos molio čerpių dangos liekanų



ARKLININKO NAMAS 1933m. PAGAL IKONOGRAFINĘ MEDŽIAGĄ MATOME, KAD STOGO DANGA BUVO S FORMOS OLANDIŠKOS MOLIO ČERPĖS. TAIP PAT PAKITO LANGŲ SUDALIJIMAS

KVAL. PATV. DOK. Nr.	UAB "KLAIPĖDOS PROJEKTAS" Kepėjų g. 11A, Klaipėda, LT-91243			Žagarės dvaro sodybos arklininko namas Joniškio rajono sav., Žagarės sen., Žagariškių k., Liepų g.1 Unikalus objekto kodas Kultūros vertybių registre 25446 Objekto unikalus Nr. 4789-7000-5135
1907,0544	PR.VAD.	J.TILVIKAS	2021 07	ŽAGARĖS DVARO SODYBOS ARKLININKO NAMAS (u. k.25446) LIEPŲ G. 1, ŽAGARIŠKIŲ K., ŽAGARĖS SEN., JONOŠKIO RAJ., TVARKYBOS DARBŲ (RESTAURAVIMO, REMONTO) PROJEKTAS
0545	PDV	I.TILVIKIENĖ	2021 07	
				DOKUMENTO PAVADINIMAS FASADAS PV TARP AŠIŲ 4 - 1 M1:100 ARCHITEKTŪRINIAI NATŪRINIAI TYRIMAI
LT	STATYTOJAS: ALEXANDER MICHAEL GIBB el. paštas: gibb.alex@gmail.com			DOKUMENTO ŽYMUO KLP-2021-03-04 Nr.04 -TR
				LAPAS 4
				LAPŲ 1



14. trisienio ertikio karnizo pakalimas profiliuotomis lentėmis



8. Apdaila- langų angų palangės iš pasvirų profiliuotų plytų



14.3. profiliuoti ilginių galai



14.3. profiliuoti gegnių galai

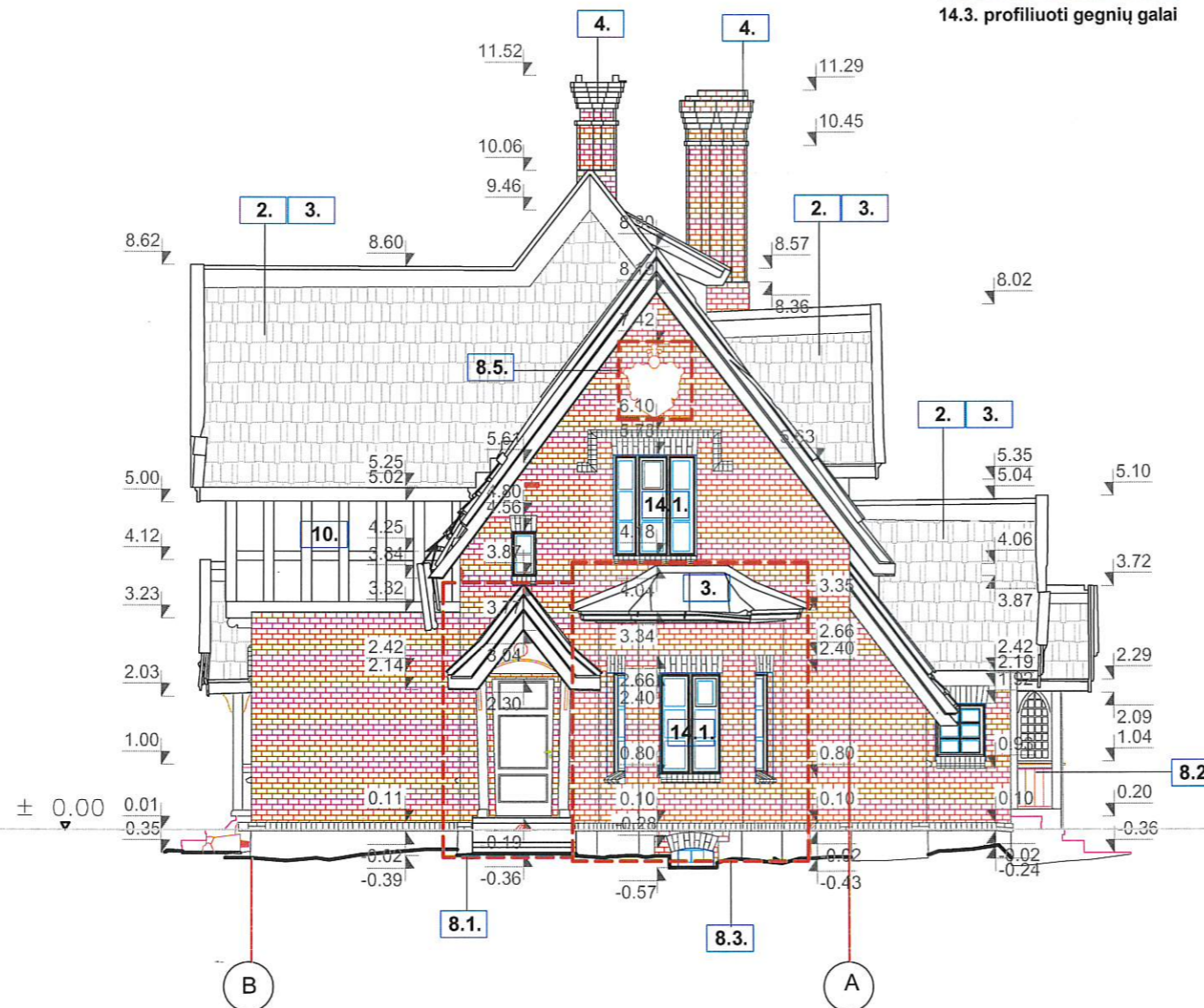

PASTATO VERTIGOSIOS SAVYBĖS

- 1.1.2. 1. tūris - stačiakampio plano, 1a. su rūsiu ir mansarda, su dviaukščiais rizalalais ŠV, PV pusėje ir netaisyklingo plano prieangiais ŠR, PR pusėje;
 2. stogo forma - pagrindinio tūrio - dvišlaitė, mansardinė; rizalitų - dvišlaitė; priestatų - dvišlaitė, vienašlaitė
 3. stogo dangos medžiaga ir jos tipas - PR fasado erkerio stogo skardos lakštų dangos tipas, sujungtų užlankais, dangos tipas
 4. kiti stogo elementai - dviejų tarpinių raudonų keraminių plytų mūro su profiliuotais karnizais, traukomiis dūmtraukiais
 5. stogo PV, ŠR šlaitų, raudonų keraminių plytų mūro trikampiai langų mezoninai dvišlaičiais stogeliais
 6. stogo ŠR šlaito centrinės dalies medinis tūrinis stoglangis su trigubu arkinių sąramų smulkiais segmentais skaidytu langu, vienašlaičiu stogeliu

1.1.3. aukštų išplanavimas

7. kapitalinių sienų tinklas;
 7.1. sienų angos, nišos - I, mansardinio aukštų stačiakampės vidaus durų angos
 7.2. rūsių segmentinių sąramų vidaus durų ir langų angos

1.1.4. fasadų architektūrinio sprendimo visuma

8. fasadų architektūros tūrinės detalės

- 8.1. ŠV, PV, PR fasadų mediniai atviri stačiakampio plano prieangiai su trišlaičiais stogeliais
 8.2. ŠR fasado uždaras medinis stačiakampio plano prieangis su trišlaičiu stogeliu, dviem smailiaarkių sąramų mediniais smulkiais segmentais skaidytais langais
 8.3. PR fasado la. lygmenyje esantis raudonų keraminių plytų mūro trisienis erkeris su stogeliu
 8.4. PV fasado rizalitų fachverkinės medžio ir tinkuoto plytų mūro konstrukcijos ertikiai
 8.5. fasadų apdaila ir puošyba - reljefiniai kartušai ŠV, PR fasadų frontonuose

1.1.5. konstrukcijos

9. pamatas su lauko akmenų ir keraminių plytų mūro rūsiu sienomis, tinkuoto mūro cokoliu
 10. raudonų keraminių plytų mūro su fachverkinės medžio ir tinkuoto plytų mūro konstrukcijos tarpais sienos
 11. medinės sijinės tarpaukštinės perdangos
 12. medinė gegninė statramstinė stogo konstrukcija
 13. inžinerinė įranga - dūmtraukių sistema

14. stalių ir kiti gaminiai

- 14.1. langų medinių konstrukcijų tipas
 14.2. medinių vienvėrių, dvivėrių įsprūdinių lauko durų tipas
 14.3. profiliuoti sijų, gegnių galai
 14.4. kiaurapjūviu dekoruota pastogės lenta - vėjalentė

SUTARTINIAI PAŽYMĖJIMAI

	ESAMA BETONINIŲ ČERPIŲ DANGA
	ESAMA CINKUOTOS SKARDOS ERTIKIO STOGO DANGA
	FASADAI -RAUDONŲ KERAMINIŲ PLYTŲ MŪRO. SIŪLĖS RIEVĖTOS
	KERAMINIŲ RAUDONŲ PLYTŲ NETEKTYS MŪRO SIENOSE GILŪS VERTIKALŪS IR HORIZONTALŪS PLYŠIAI TINKE IKI MŪRO
	FACHVERKINĖS MEDŽIO IR TINKUOTO PLYTŲ MŪRO SIENOS
	TINKUOTAS COKOLIS SU KERAMINIŲ PLYTŲ MŪRU TIES RŪSIO ANGOMIS

KVAL. PATV. DOK. Nr.	UAB "KLAIPĖDOS PROJEKTAS" Kepėjų g. 11A, Klaipėda, LT-91243		Žagarės dvaro sodybos arklino namas Joniškio rajono sav., Žagarės sen., Žagariškių k., Liepų g.1 Unikalus objekto kodas Kultūros vertybių registre 25446 Objekto unikalus Nr. 4789-7000-5135	
1907,0544	PR.VAD.	J.TILVIKAS	2021 07	ŽAGARĖS DVARO SODYBOS ARKLININKO NAMAS (u. k.25446) LIEPŲ G. 1, ŽAGARIŠKIŲ K., ŽAGARĖS SEN., JONOŠKIO RAJ., TVARKYBOS DARBŲ (RESTAURAVIMO, REMONTO) PROJEKTAS
0545	PDV	I.TILVIKIENĖ	2021 07	
STATYTOJAS: ALEXANDER MICHAEL GIBB el. paštas: gibb.alex@gmail.com			DOKUMENTO PAVADINIMAS FASADAS PR TARP AŠIŲ B - A M1:100 ARCHITEKTŪRINIAI NATŪRINIAI TYRIMAI	
LT			DOKUMENTO ŽYMUO KLP-2021-03-04 Nr.04 -TR	
			LAPAS	LAPŲ
			5	1



8.2. uždaras medinis stačiakampio plano prieangis su trišlaičiu stogeliu, dviem smailiaarkių sąramų mediniais smulkiais segmentais skaidytais langais



6. medinis tūrinis stoglangis su trigubu arkinių sąramų smulkiais segmentais skaidytu langu



14. stogų ir stogelių frontonų apkalimas profiliuotomis vėjalentėmis

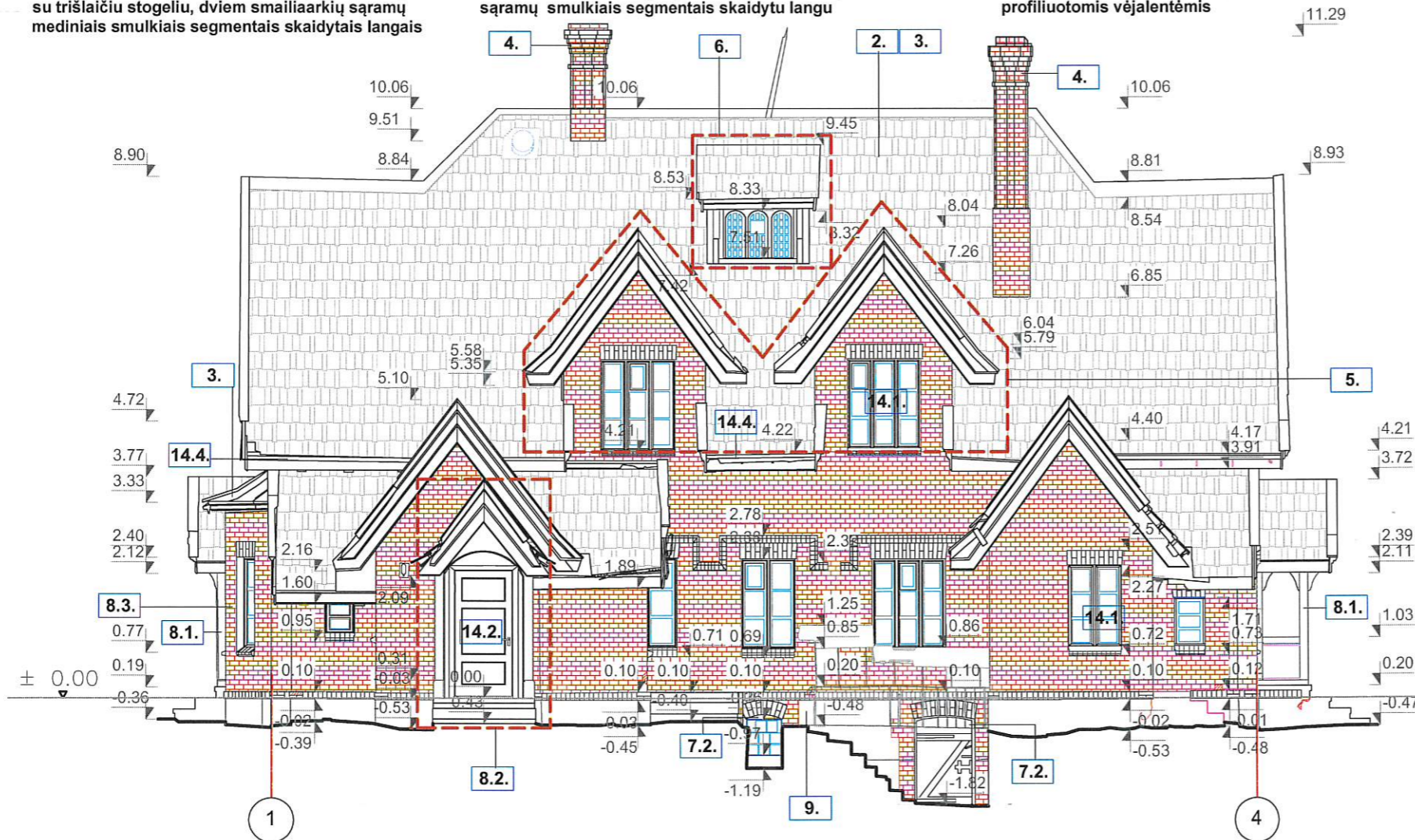

ARKLININKO NAMAS ŠR FASADAS. PAGAL IKONOGRAFINĘ MEDŽIAGĄ MATOME, KAD STOGO DANGA BUVO S FORMOS OLANDIŠKOS MOLIO ČERPĖS. TAI PAT PAKITO LANGŲ SUDALIJIMAS

PASTATO VERTIGOSIOS SAVYBĖS

- 1.1.2. 1. tūris - stačiakampio plano, 1a. su rūsiu ir mansarda, su dviaukščiais rizalitis ŠV, PV pusėje ir netaisyklingo plano prieangiais ŠR, PR pusėje;
 2. stogo forma - pagrindinio tūrio - dvišlaitė, mansardinė; rizalitų - dvišlaitė; priestatų - dvišlaitė, vienašlaitė
 3. stogo dangos medžiaga ir jos tipas - PR fasado erkerio stogo skardos lakštų dangos tipas, sujungtų užlankais, dangos tipas
 4. kiti stogo elementai - dviejų tarpinių raudonų keraminių plytų mūro su profiliuotais karnizais, traukomiis dūmtraukiais
 5. stogo PV, ŠR šlaitų, raudonų keraminių plytų mūro trikampiai langų mezoninai dvišlaičiai stogeliai
 6. stogo ŠR šlaito centrinės dalies medinis tūrinis stoglangis su trigubu arkinių sąramų smulkiais segmentais skaidytu langu, vienašlaičiu stogeliu

1.1.3. aukštų išplanavimas

7. kapitalinių sienų tinklas;
 7.1. sienų angos, nišos - I, mansardinio aukštų stačiakampės vidaus durų angos
 7.2. rūsių segmentinių sąramų vidaus durų ir langų angos

1.1.4. fasadų architektūrinio sprendimo visuma

8. fasadų architektūros tūrinės detalės

- 8.1. ŠV, PV, PR fasadų mediniai atviri stačiakampio plano prieangiai su trišlaičiais stogeliais
 8.2. ŠR fasado uždaras medinis stačiakampio plano prieangis su trišlaičiu stogeliu, dviem smailiaarkių sąramų mediniais smulkiais segmentais skaidytais langais
 8.3. PR fasado la. lygmenyje esantis raudonų keraminių plytų mūro trisienis erkeris su stogeliu
 8.4. PV fasado rizalitų fachverkinės medžio ir tinkuoto plytų mūro konstrukcijos ertikiai
 8.5. fasadų apdaila ir puošyba - reljefiniai kartušai ŠV, PR fasadų frontonuose

1.1.5. konstrukcijos

9. pamatas su lauko akmenų ir keraminių plytų mūro rūsiu sienomis, tinkuoto mūro cokoliu
 10. raudonų keraminių plytų mūro su fachverkinės medžio ir tinkuoto plytų mūro konstrukcijos tarpais sienos
 11. medinės sijinės tarpaukštinės perdangos
 12. medinė gegninė statramstinė stogo konstrukcija
 13. inžinerinė įranga - dūmtraukių sistema
 14. stalių ir kiti gaminiai
 14.1. langų medinių konstrukcijų tipas
 14.2. medinių vienvėrių, dvivėrių išprūdinių lauko durų tipas
 14.3. profiliuoti sijų, gegnių galai
 14.4. kiaurapjūviu dekoruota pastogės lenta - vėjalentė

SUTARTINIAI PAŽYMĖJIMAI

	ESAMA BETONINIŲ ČERPŲ DANGA
	ESAMA CINKUOTOS SKARDOS ERTIKIO STOGO DANGA
	FASADAI - RAUDONŲ KERAMINIŲ PLYTŲ MŪRO. SIŪLĖS RIEVĖTOS
	KERAMINIŲ RAUDONŲ PLYTŲ NETEKTYS MŪRO SIENOSE GILŪS VERTIKALŪS IR HORIZONTALŪS PLYŠIAI TINKE IKI MŪRO
	TINKUOTAS COKOLIS SU KERAMINIŲ PLYTŲ MŪRU TIES RŪSIO ANGOMIS

KVAL. PATV. DOK. Nr.	UAB "KLAIPĖDOS PROJEKTAS" Kepėjų g. 11A, Klaipėda, LT-91243		Žagarės dvaro sodybos arklininko namas Joniškio rajono sav., Žagarės sen., Žagariškių k., Liepų g.1 Unikalus objekto kodas Kultūros vertybių registre 25446 Objekto unikalus Nr. 4789-7000-5135
1907,0544	PR.VAD.	J.TILVIKAS	2021 07
0545	PDV	I.TILVIKIENĖ	2021 07
DOKUMENTO PAVADINIMAS			LAIDA
FASADAS ŠR TARP AŠIŲ 1 - 4 M1:100			0
ARCHITEKTŪRINIAI NATŪRINIAI TYRIMAI			
DOKUMENTO ŽYMUO			LAPAS LAPŲ
LT	STATYTOJAS: ALEXANDER MICHAEL GIBB el. paštas: gibb.alex@gmail.com		KLP-2021-03-04 Nr.04 -TR 6 1



8.5. Apdaila ir puošyba reljefiniai kartušai



7.2. rūsio segmentinių sąramų langų angos



14.4. kiaurapjūviu dekoruota pastogės lenta - vėjalentė



4. raudonų keraminių plytų mūro su profiliuotais karnizais dūmtraukiai

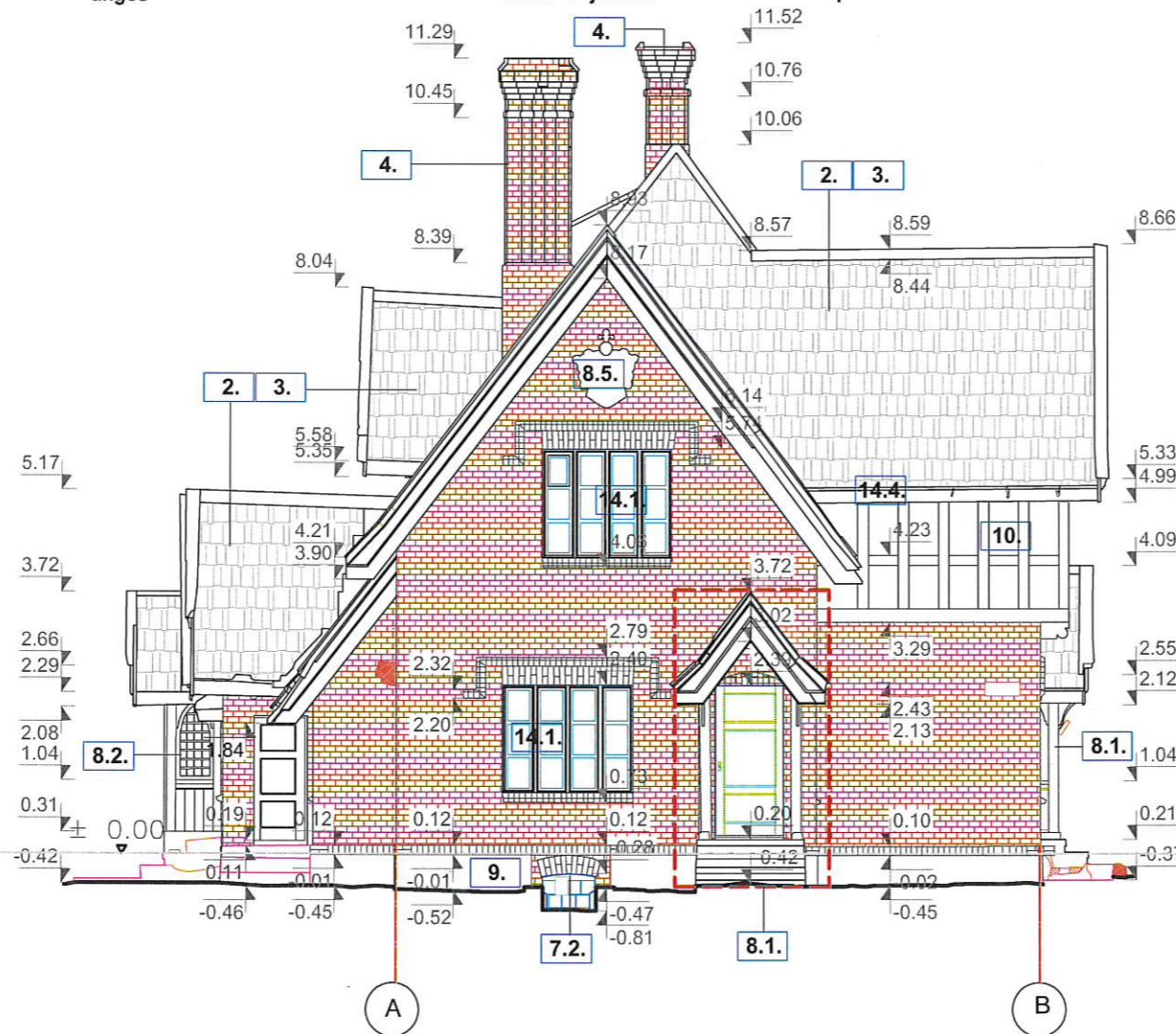

PASTATO VERTIGOSIOS SAVYBĖS

- 1.1.2. 1. tūris - stačiakampio plano, 1a. su rūsiu ir mansarda, su dviaukščiais rizalitais ŠV, PV pusėje ir netaisyklingo plano prieangiais ŠR, PR pusėje;
 2. stogo forma - pagrindinio tūrio - dvišlaitė, mansardinė; rizalitų - dvišlaitė; priestatų - dvišlaitė, vienašlaitė
 3. stogo dangos medžiaga ir jos tipas - PR fasado erkerio stogo skardos lakštų dangos tipas, sujungtų užlankais, dangos tipas
 4. kiti stogo elementai - dviejų tarpnių raudonų keraminių plytų mūro su profiliuotais karnizais, traukomi dūmtraukiai
 5. stogo PV, ŠR šlaitų, raudonų keraminių plytų mūro trikampiai langų mezoninai dvišlaičiais stogeliais
 6. stogo ŠR šlaito centrinės dalies medinis tūrinis stoglangis su trigubu arkinių sąramų smulkiais segmentais skaidytu langų, vienašlaičiu stogeliu

1.1.3. aukštų išplanavimas

7. kapitalinių sienų tinklas;
 7.1. sienų angos, nišos - I, mansardinio aukštų stačiakampės vidaus durų angos
 7.2. rūsio segmentinių sąramų vidaus durų ir langų angos

1.1.4. fasadų architektūrinio sprendimo visuma

8. fasadų architektūros tūrinės detalės

- 8.1. ŠV, PV, PR fasadų mediniai atviri stačiakampio plano prieangiai su trišlaičiais stogeliais
 8.2. ŠR fasado uždaras medinis stačiakampio plano prieangis su trišlaičiu stogeliu, dviem smailiaarkių sąramų mediniais smulkiais segmentais skaidytais langais
 8.3. PR fasado la. lygmenyje esantis raudonų keraminių plytų mūro trisienis erkeris su stogeliu
 8.4. PV fasado rizalitų fachverkinės medžio ir tinkuoto plytų mūro konstrukcijos ertikiai
 8.5. fasadų apdaila ir puošyba - reljefiniai kartušai ŠV, PR fasadų frontonuose





1.1.5. konstrukcijos

9. pamatas su lauko akmenų ir keraminių plytų mūro rūsio sienomis, tinkuoto mūro cokoliu
 10. raudonų keraminių plytų mūro su fachverkinės medžio ir tinkuoto plytų mūro konstrukcijos tarpais sienos
 11. medinės sijinės tarpaukštinės perdangos
 12. medinė gegninė statramstinė stogo konstrukcija
 13. inžinerinė įranga - dūmtraukių sistema

14. stalių ir kiti gaminiai

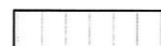
- 14.1. langų medinių konstrukcijų tipas
 14.2. medinių vienvėrių, dvivėrių įsprūdinių lauko durų tipas
 14.3. profiliuoti sijų, gegnių galai
 14.4. kiaurapjūviu dekoruota pastogės lenta - vėjalentė

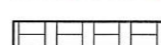
SUTARTINIAI PAŽYMĖJIMAI

-  ESAMA BETONINIŲ ČERPIŲ DANGA
-  ESAMA CINKUOTOS SKARDOS ERTIKIO STOGO DANGA
-  FASADAI -RAUDONŲ KERAMINIŲ PLYTŲ MŪRO. SIŪLĖS RIEVĖTOS
-  KERAMINIŲ RAUDONŲ PLYTŲ NETEKTYS MŪRO SIENOSE GILŪS VERTIKALŪS IR HORIZONTALŪS PLYŠIAI TINKE IKI MŪRO
-  FACHVERKINĖS MEDŽIO IR TINKUOTO PLYTŲ MŪRO SIENOS
-  TINKUOTAS COKOLIS SU KERAMINIŲ PLYTŲ MŪRU TIES RŪSIO ANGOMIS

KVAL. PATV. DOK. Nr.	UAB "KLAIPĖDOS PROJEKTAS" Kepėjų g. 11A, Klaipėda, LT-91243			Žagarės dvaro sodybos arklino namas Joniškio rajono sav., Žagarės sen., Žagariškių k., Liepų g. 1 Unikalus objekto kodas Kultūros vertybių registre 25446 Objekto unikalus Nr. 4789-7000-5135
1907,0544	PR.VAD.	J.TILVIKAS	2021 07	ŽAGARĖS DVARO SODYBOS ARKLININKO NAMAS (u. k.25446) LIEPŲ G. 1, ŽAGARIŠKIŲ K., ŽAGARĖS SEN., JONOŠKIO RAJ., TVARKYBOS DARBŲ (RESTAURAVIMO, REMONTO) PROJEKTAS
0545	PDV	I.TILVIKIENĖ	2021 07	
				DOKUMENTO PAVADINIMAS
				FASADAS ŠV TARP AŠIŲ A- B M1:100
				ARCHITEKTŪRINIAI NATŪRINIAI TYRIMAI
				DOKUMENTO ŽYMUO
				KLP-2021-03-04 Nr.04 -TR
LT	STATYTOJAS: ALEXANDER MICHAEL GIBB el. paštas: gibb.alex@gmail.com			LAPAS
				LAPŲ
				7 1